

令和3年度

阿伎留病院企業団病院事業決算書

阿伎留病院企業団



# 目 次

|                                  | (頁) |
|----------------------------------|-----|
| I 決算報告書 .....                    | 1   |
| 1 収益的収入及び支出 .....                | 1   |
| 2 資本的収入及び支出 .....                | 3   |
| II 財務諸表 .....                    | 5   |
| 1 損益計算書 .....                    | 5   |
| 2 欠損金計算書 .....                   | 7   |
| 3 欠損金処理計算書 .....                 | 7   |
| 4 貸借対照表 .....                    | 8   |
| 5 財務諸表附属書類 .....                 | 10  |
| (1) キャッシュフロー計算書 .....            | 10  |
| (2) 収益費用明細書 .....                | 11  |
| (3) 資本的収支明細書 .....               | 14  |
| (4) 固定資産明細書 .....                | 15  |
| (5) 企業債明細書 .....                 | 15  |
| III 事業報告書 .....                  | 17  |
| 第1 概 況 .....                     | 17  |
| 1 総括事項 .....                     | 17  |
| 2 経営指標に関する事項 .....               | 20  |
| 3 阿伎留病院企業団議会関係事項 .....           | 21  |
| 4 阿伎留病院企業団監査委員に関する事項 .....       | 22  |
| 5 阿伎留病院企業団企業長に関する事項 .....        | 22  |
| 6 行政官庁許認可に関する事項 .....            | 22  |
| 7 職員に関する事項 .....                 | 23  |
| 8 料金の変更に関する事項 .....              | 24  |
| 第2 工 事 .....                     | 25  |
| 1 建設工事の概況 .....                  | 25  |
| 2 保存工事等の概況 .....                 | 25  |
| 3 固定資産購入に関する事項 .....             | 25  |
| 4 リース資産に関する事項 .....              | 28  |
| 5 受贈財産に関する事項 .....               | 28  |
| 第3 業 務 .....                     | 29  |
| 1 業務量 .....                      | 29  |
| 2 事業収入に関する事項 .....               | 30  |
| 3 事業費に関する事項 .....                | 30  |
| 4 その他主要な事項 .....                 | 31  |
| (1) 財務分析に関する事項 .....             | 31  |
| (2) 経営分析に関する事項 .....             | 32  |
| (3) 市町村別患者数調 .....               | 35  |
| 第4 会 計 .....                     | 37  |
| 1 重要契約の要旨 .....                  | 37  |
| 2 企業債及び一時借入金の概況 .....            | 37  |
| 3 その他会計経理に関する重要事項 .....          | 38  |
| 第5 附帯事項 .....                    | 38  |
| 第6 その他 .....                     | 38  |
| 1 決算日後に生じた企業の状況に関する重要事項 .....    | 38  |
| 2 阿伎留病院企業団構成市町村分賦金調 .....        | 38  |
| IV 阿伎留病院企業団がん対策推進基金運用状況報告書 ..... | 38  |
| 阿伎留病院企業団病院事業会計書類に関する注記事項 .....   | 39  |

I 令和3年度阿伎留病院企業団病院事業決算報告書

1 収益的収入及び支出

収 入

| 区 分        | 予 算 額              |                    |   |
|------------|--------------------|--------------------|---|
|            | 当初予算額              | 補正予算額              | 地方公営企業法第24条<br>第3項の規定による<br>支出額に係る財源充当額 |
| 第1款 病院事業収益 | 円<br>8,131,276,000 | 円<br>2,198,045,000 | 円<br>0                                  |
| 第1項 医業収益   | 6,471,798,000      | △ 1,161,794,000    | 0                                       |
| 第2項 医業外収益  | 1,639,473,000      | 3,359,839,000      | 0                                       |
| 第3項 特別利益   | 20,005,000         | 0                  | 0                                       |

支 出

| 区 分        | 予 算                |                    |        |        |                                 |
|------------|--------------------|--------------------|--------|--------|---------------------------------|
|            | 当初予算額              | 補正予算額              | 予備費支出額 | 流用増減額  | 地方公営企業法<br>第24条第3項の<br>規定による支出額 |
| 第1款 病院事業費用 | 円<br>8,131,276,000 | 円<br>2,198,045,000 | 円<br>0 | 円<br>0 | 円<br>0                          |
| 第1項 議会費用   | 2,028,000          | 0                  | 0      | 0      | 0                               |
| 第2項 医業費用   | 7,721,327,000      | 481,489,000        | 0      | 0      | 0                               |
| 第3項 医業外費用  | 344,639,000        | 915,000            | 0      | 0      | 0                               |
| 第4項 特別損失   | 47,780,000         | △ 25,000,000       | 0      | 0      | 0                               |
| 第5項 予備費    | 15,502,000         | 1,740,641,000      | 0      | 0      | 0                               |

| 合 計                 | 決 算 額               | 予算額に比べ<br>決算額の増減 | 備 考                        |
|---------------------|---------------------|------------------|----------------------------|
| 円<br>10,329,321,000 | 円<br>10,904,174,332 | 円<br>574,853,332 |                            |
| 5,310,004,000       | 5,654,766,002       | 344,762,002      | うち仮受消費税及び地方消費税 36,792,910円 |
| 4,999,312,000       | 5,194,428,754       | 195,116,754      | うち仮受消費税及び地方消費税 2,620,869円  |
| 20,005,000          | 54,979,576          | 34,974,576       | うち仮受消費税及び地方消費税 0円          |

| 額                   |                                 |                     | 決 算 額              | 地方公営企業法<br>第26条第2項の<br>規定による繰越額 | 不 用 額              | 備 考                                |
|---------------------|---------------------------------|---------------------|--------------------|---------------------------------|--------------------|------------------------------------|
| 小 計                 | 地方公営企業法<br>第26条第2項の<br>規定による繰越額 | 合 計                 |                    |                                 |                    |                                    |
| 円<br>10,329,321,000 | 円<br>0                          | 円<br>10,329,321,000 | 円<br>8,190,268,894 | 円<br>0                          | 円<br>2,139,052,106 |                                    |
| 2,028,000           | 0                               | 2,028,000           | 1,229,984          | 0                               | 798,016            | うち仮払消費税<br>及び地方消費税<br>9,116円       |
| 8,202,816,000       | 0                               | 8,202,816,000       | 7,798,083,521      | 0                               | 404,732,479        | うち仮払消費税<br>及び地方消費税<br>203,443,488円 |
| 345,554,000         | 0                               | 345,554,000         | 344,543,542        | 0                               | 1,010,458          | うち仮払消費税<br>及び地方消費税<br>96,737円      |
| 22,780,000          | 0                               | 22,780,000          | 46,411,847         | 0                               | △ 23,631,847       | うち仮払消費税<br>及び地方消費税<br>250円         |
| 1,756,143,000       | 0                               | 1,756,143,000       | 0                  | 0                               | 1,756,143,000      |                                    |

## 2 資本的収入及び支出

### 収 入

| 区 分          | 予 算                |                 |                    | 地方公営企業法第26条の規定による繰越額に係る財源充当額 |
|--------------|--------------------|-----------------|--------------------|------------------------------|
|              | 当初予算額              | 補正予算額           | 小 計                |                              |
| 第1款 資本的収入    | 円<br>1,624,188,000 | 円<br>22,264,000 | 円<br>1,646,452,000 | 円<br>63,000,000              |
| 第1項 企業債      | 1,181,000,000      | 0               | 1,181,000,000      | 63,000,000                   |
| 第2項 負担金      | 364,163,000        | 0               | 364,163,000        | 0                            |
| 第3項 補助金      | 79,023,000         | 22,264,000      | 101,287,000        | 0                            |
| 第4項 固定資産売却代金 | 1,000              | 0               | 1,000              | 0                            |
| 第5項 長期貸付金返済金 | 1,000              | 0               | 1,000              | 0                            |

### 支 出

| 区 分        | 予 算                |                 |        |            |                    | 地方公営企業法第26条の規定による繰越額 |
|------------|--------------------|-----------------|--------|------------|--------------------|----------------------|
|            | 当初予算額              | 補正予算額           | 予備費支出額 | 流 用<br>増減額 | 小 計                |                      |
| 第1款 資本的支出  | 円<br>1,861,014,000 | 円<br>19,266,000 | 円<br>0 | 円<br>0     | 円<br>1,880,280,000 | 円<br>63,800,000      |
| 第1項 建設改良費  | 1,214,194,000      | 19,266,000      | 0      | 0          | 1,233,460,000      | 63,800,000           |
| 第2項 企業債償還金 | 639,000,000        | 0               | 0      | 0          | 639,000,000        | 0                    |
| 第3項 投資     | 7,320,000          | 0               | 0      | 0          | 7,320,000          | 0                    |
| 第4項 予備費    | 500,000            | 0               | 0      | 0          | 500,000            | 0                    |

資本的収入が資本的支出に対し不足する額349,729,842円は、当年度分消費税及び地方消費税資本的収支調整額7,964,166円及び

| 額                    |                    | 合 計                | 決 算 額              | 予算額に比べ<br>決算額の増減 | 備 考 |
|----------------------|--------------------|--------------------|--------------------|------------------|-----|
| 継続費通次繰越額<br>に係る財源充当額 |                    |                    |                    |                  |     |
| 円<br>0               | 円<br>1,709,452,000 | 円<br>1,497,305,000 | 円<br>△ 212,147,000 |                  |     |
| 0                    | 1,244,000,000      | 1,033,000,000      | △ 211,000,000      |                  |     |
| 0                    | 364,163,000        | 364,163,000        | 0                  |                  |     |
| 0                    | 101,287,000        | 100,142,000        | △ 1,145,000        |                  |     |
| 0                    | 1,000              | 0                  | △ 1,000            |                  |     |
| 0                    | 1,000              | 0                  | △ 1,000            |                  |     |

| 継続費<br>通次<br>繰越額 | 合 計                | 決 算 額              | 翌年度繰越額                       |                  |        | 不用額             | 備 考                                |
|------------------|--------------------|--------------------|------------------------------|------------------|--------|-----------------|------------------------------------|
|                  |                    |                    | 地方公営企業法<br>第26条の規定<br>による繰越額 | 継続費<br>通次<br>繰越額 | 合 計    |                 |                                    |
| 円<br>0           | 円<br>1,944,080,000 | 円<br>1,847,034,842 | 円<br>0                       | 円<br>0           | 円<br>0 | 円<br>97,045,158 |                                    |
| 0                | 1,297,260,000      | 1,204,675,170      | 0                            | 0                | 0      | 92,584,830      | うち仮払消費税<br>及び地方消費税<br>109,153,822円 |
| 0                | 639,000,000        | 638,999,672        | 0                            | 0                | 0      | 328             |                                    |
| 0                | 7,320,000          | 3,360,000          | 0                            | 0                | 0      | 3,960,000       |                                    |
| 0                | 500,000            | 0                  | 0                            | 0                | 0      | 500,000         |                                    |

過年度分損益勘定留保資金341,765,676円で補てんした。

## II 財務諸表

### 1 令和3年度阿伎留病院企業団病院事業損益計算書

(令和3年4月1日から令和4年3月31日まで)

|                    | 円             | 円             | 円             |
|--------------------|---------------|---------------|---------------|
| 1 医 業 収 益          |               |               |               |
| (1)入 院 収 益         | 3,292,763,181 |               |               |
| (2)外 来 収 益         | 1,916,239,079 |               |               |
| (3)そ の 他 医 業 収 益   | 408,970,832   | 5,617,973,092 |               |
| 2 議 会 費 用          |               |               |               |
| (1)給 与 費           | 1,115,686     |               |               |
| (2)経 費             | 105,182       | 1,220,868     |               |
| 3 医 業 費 用          |               |               |               |
| (1)給 与 費           | 4,274,482,040 |               |               |
| (2)材 料 費           | 1,301,180,984 |               |               |
| (3)経 費             | 1,366,159,381 |               |               |
| (4)減 価 償 却 費       | 589,754,510   |               |               |
| (5)資 産 減 耗 費       | 53,828,638    |               |               |
| (6)研 究 研 修 費       | 9,234,480     | 7,594,640,033 |               |
| 医 業 損 失            |               |               | 1,977,887,809 |
| 4 医 業 外 収 益        |               |               |               |
| (1)受取利息及び配当金       | 839,222       |               |               |
| (2)他 会 計 補 助 金     | 134,483,000   |               |               |
| (3)補 助 金           | 3,747,691,000 |               |               |
| (4)他 会 計 負 担 金     | 544,808,000   |               |               |
| (5)患 者 外 給 食 収 益   | 453,700       |               |               |
| (6)長 期 前 受 金 戻 入   | 105,467,411   |               |               |
| (7)資 本 費 繰 入 収 益   | 364,163,000   |               |               |
| (8)そ の 他 医 業 外 収 益 | 293,908,901   | 5,191,814,234 |               |
| 5 医 業 外 費 用        |               |               |               |
| (1)支 払 利 息         | 151,306,014   |               |               |
| (2)患 者 外 給 食 材 料 費 | 914,570       |               |               |
| (3)雑 損 失           | 357,854,217   |               |               |
| (4)そ の 他 医 業 外 費 用 | 152,806       | 510,227,607   | 4,681,586,627 |
| 経 常 利 益            |               |               | 2,703,698,818 |



|              | 円          | 円          | 円                         |
|--------------|------------|------------|---------------------------|
| 6 特別利益       |            |            |                           |
| (1) 固定資産売却益  | 0          |            |                           |
| (2) 過年度損益修正益 | 52,651,925 |            |                           |
| (3) その他特別利益  | 2,327,651  | 54,979,576 |                           |
|              | <hr/>      |            |                           |
| 7 特別損失       |            |            |                           |
| (1) 固定資産売却損  | 0          |            |                           |
| (2) 過年度損益修正損 | 43,859,037 |            |                           |
| (3) その他特別損失  | 2,552,560  | 46,411,597 | 8,567,979                 |
|              | <hr/>      | <hr/>      | <hr/>                     |
| 当年度純利益       |            |            | 2,712,266,797             |
| 前年度繰越欠損金     |            |            | 6,624,051,571             |
| 当年度未処理欠損金    |            |            | <hr/> <hr/> 3,911,784,774 |

2 令和3年度阿伎留病院企業団病院事業欠損金計算書  
(令和3年4月1日から令和4年3月31日まで)

(単位:円)

|             | 資本金           |           | 剰余金        |           |     |            |     |                 |     |     |      |     | 資本合計            |                 |               |
|-------------|---------------|-----------|------------|-----------|-----|------------|-----|-----------------|-----|-----|------|-----|-----------------|-----------------|---------------|
|             | 自己資本金         | 再評価積立     | 再評価金       | 受贈財産評価    | 資産額 | 寄附金        | 補助金 | 資本剰余金合計         | 減積立 | 債積立 | 建設積立 | 改良金 |                 | 未処理欠損金          | 利益剰余金合計       |
| 前年度末残高      | 5,641,407,412 | 7,108,195 | 66,296,792 | 4,200,000 | 0   | 77,604,987 | 0   | 0               | 0   | 0   | 0    | 0   | △ 6,624,051,571 | △ 6,624,051,571 | △ 905,039,172 |
| 前年度処分額      | 0             | 0         | 0          | 0         | 0   | 0          | 0   | 0               | 0   | 0   | 0    | 0   | 0               | 0               | 0             |
| 議会の議決による処分額 | 0             | 0         | 0          | 0         | 0   | 0          | 0   | 0               | 0   | 0   | 0    | 0   | 0               | 0               | 0             |
| 処分後残高       | 5,641,407,412 | 7,108,195 | 66,296,792 | 4,200,000 | 0   | 77,604,987 | 0   | △ 6,624,051,571 | 0   | 0   | 0    | 0   | △ 6,624,051,571 | △ 6,624,051,571 | △ 905,039,172 |
| 当年度変動額      | 0             | 0         | 0          | 0         | 0   | 0          | 0   | 2,712,266,797   | 0   | 0   | 0    | 0   | 2,712,266,797   | 2,712,266,797   | 2,712,266,797 |
| 企業債の発行      | 0             | 0         | 0          | 0         | 0   | 0          | 0   | 0               | 0   | 0   | 0    | 0   | 0               | 0               | 0             |
| 企業債の償還      | 0             | 0         | 0          | 0         | 0   | 0          | 0   | 0               | 0   | 0   | 0    | 0   | 0               | 0               | 0             |
| 補助金の受入      | 0             | 0         | 0          | 0         | 0   | 0          | 0   | 0               | 0   | 0   | 0    | 0   | 0               | 0               | 0             |
| 他会計繰入金の受入   | 0             | 0         | 0          | 0         | 0   | 0          | 0   | 0               | 0   | 0   | 0    | 0   | 0               | 0               | 0             |
| 当年度純利益      | 0             | 0         | 0          | 0         | 0   | 0          | 0   | 0               | 0   | 0   | 0    | 0   | 2,712,266,797   | 2,712,266,797   | 2,712,266,797 |
| その他         | 0             | 0         | 0          | 0         | 0   | 0          | 0   | 0               | 0   | 0   | 0    | 0   | 0               | 0               | 0             |
| 当年度末残高      | 5,641,407,412 | 7,108,195 | 66,296,792 | 4,200,000 | 0   | 77,604,987 | 0   | △ 3,911,784,774 | 0   | 0   | 0    | 0   | △ 3,911,784,774 | △ 3,911,784,774 | 1,807,227,625 |

3 令和3年度阿伎留病院企業団病院事業欠損金処理計算書

(単位:円)

|             | 資本金           |            | 資本剰余金           | 未処理欠損金 |
|-------------|---------------|------------|-----------------|--------|
|             | 自己資本金         | 資本剰余金      |                 |        |
| 当年度末残高      | 5,641,407,412 | 77,604,987 | △ 3,911,784,774 | 0      |
| 議会の議決による処分額 | 0             | 0          | 0               | 0      |
| 処分後残高       | 5,641,407,412 | 77,604,987 | △ 3,911,784,774 | 0      |

4 令和3年度阿伎留病院企業団病院事業貸借対照表

(令和4年3月31日)

資産の部

|              | 円              | 円             | 円             | 円                     |
|--------------|----------------|---------------|---------------|-----------------------|
| 1 固定資産       |                |               |               |                       |
| (1)有形固定資産    |                |               |               |                       |
| イ土地          |                | 792,610,611   |               |                       |
| ロ建物          | 12,205,503,873 |               |               |                       |
| 建物減価償却累計額    | 7,879,750,488  | 4,325,753,385 |               |                       |
| ハ構築物         | 512,333,953    |               |               |                       |
| 構築物減価償却累計額   | 422,028,714    | 90,305,239    |               |                       |
| ニ器械備品        | 4,517,962,068  |               |               |                       |
| 器械備品減価償却累計額  | 2,672,438,471  | 1,845,523,597 |               |                       |
| ホリース資産       | 115,212,900    |               |               |                       |
| リース資産減価償却累計額 | 83,977,820     | 31,235,080    |               |                       |
| ヘ建設仮勘定       |                | 0             |               |                       |
| 有形固定資産合計     |                |               | 7,085,427,912 |                       |
| (2)無形固定資産    |                |               |               |                       |
| イ電話加入権       |                | 4,047,607     |               |                       |
| ロ施設利用権       | 44,258,603     |               |               |                       |
| 施設利用権減価償却累計額 | 44,258,603     | 0             |               |                       |
| ハその他無形固定資産   |                | 0             |               |                       |
| 無形固定資産合計     |                |               | 4,047,607     |                       |
| (3)投資その他の資産  |                |               |               |                       |
| イ前払退職手当負担金   |                | 0             |               |                       |
| ロ長期前払消費税     |                | 108,038,475   |               |                       |
| ハ長期貸付金       |                | 12,768,250    |               |                       |
| 投資合計         |                |               | 120,806,725   |                       |
| 固定資産合計       |                |               |               | 7,210,282,244         |
| 2 流動資産       |                |               |               |                       |
| (1)現金預金      |                |               | 3,900,327,881 |                       |
| (2)未収金       |                |               | 1,369,376,446 |                       |
| (3)貯蔵品       |                |               | 43,584,113    |                       |
| (4)短期貸付金     |                |               | 0             |                       |
| (5)貸倒引当金     |                |               | △ 1,602,189   |                       |
| (6)その他流動資産   |                |               | 0             |                       |
| 流動資産合計       |                |               |               | 5,311,686,251         |
| 資産合計         |                |               |               | <u>12,521,968,495</u> |

負債の部

|                  | 円 | 円 | 円                     | 円 |
|------------------|---|---|-----------------------|---|
| 3 固定負債           |   |   |                       |   |
| (1) 企業債          |   |   | 7,818,693,004         |   |
| (2) 他会計借入金       |   |   | 380,000,000           |   |
| (3) リース債務        |   |   | 12,064,140            |   |
| (4) 引当金          |   |   | 182,377,161           |   |
| (5) その他固定負債      |   |   | 0                     |   |
| 固定負債合計           |   |   | <u>8,393,134,305</u>  |   |
| 4 流動負債           |   |   |                       |   |
| (1) 一時借入金        |   |   | 0                     |   |
| (2) 企業債          |   |   | 698,915,779           |   |
| (3) リース債務        |   |   | 9,454,356             |   |
| (4) 未払金          |   |   | 517,134,282           |   |
| (5) 未払消費税及び地方消費税 |   |   | 14,164,700            |   |
| (6) 預り金          |   |   | 40,569,148            |   |
| (7) 引当金          |   |   | 247,255,000           |   |
| (8) その他流動負債      |   |   | 453,687               |   |
| 流動負債合計           |   |   | <u>1,527,946,952</u>  |   |
| 5 繰延収益           |   |   |                       |   |
| (1) 長期前受金        |   |   | 1,145,494,674         |   |
| (2) 長期前受金収益化累計額  |   |   | 351,835,061           |   |
| 繰延収益合計           |   |   | <u>793,659,613</u>    |   |
| 負債合計             |   |   | <u>10,714,740,870</u> |   |

資本の部

|             | 円 | 円                      | 円 | 円                      |
|-------------|---|------------------------|---|------------------------|
| 6 資本金       |   |                        |   |                        |
| (1) 自己資本金   |   |                        |   |                        |
| イ 固有資本金     |   | 33,024,908             |   |                        |
| ロ 繰入資本金     |   | 3,978,369,000          |   |                        |
| ハ 組入資本金     |   | 1,630,013,504          |   |                        |
| 自己資本金合計     |   | <u>5,641,407,412</u>   |   |                        |
| 資本金合計       |   |                        |   | 5,641,407,412          |
| 7 剰余金       |   |                        |   |                        |
| (1) 資本剰余金   |   |                        |   |                        |
| イ 再評価積立金    |   | 7,108,195              |   |                        |
| ロ 受贈財産評価額   |   | 66,296,792             |   |                        |
| ハ 寄附金       |   | 4,200,000              |   |                        |
| ニ 補助金       |   | 0                      |   |                        |
| 資本剰余金合計     |   | <u>77,604,987</u>      |   |                        |
| (2) 利益剰余金   |   |                        |   |                        |
| イ 減債積立金     |   | 0                      |   |                        |
| ロ 建設改良積立金   |   | 0                      |   |                        |
| ハ 当年度未処理欠損金 |   | 3,911,784,774          |   |                        |
| 利益剰余金合計     |   | <u>△ 3,911,784,774</u> |   |                        |
| 剰余金合計       |   |                        |   | <u>△ 3,834,179,787</u> |
| 資本合計        |   |                        |   | <u>1,807,227,625</u>   |
| 負債資本合計      |   |                        |   | <u>12,521,968,495</u>  |

## 5 財務諸表附属書類

### (1) キャッシュフロー計算書

#### 令和3年度阿伎留病院企業団病院事業会計キャッシュフロー計算書

(令和3年4月1日から令和4年3月31日まで)

(単位:円)

|                     |                            |                 |
|---------------------|----------------------------|-----------------|
| I 業務活動によるキャッシュフロー   |                            |                 |
| 1                   | 当年度純利益                     | 2,712,266,797   |
| 2                   | 減価償却費                      | 589,754,510     |
| 3                   | その他投資等償却                   | 2,557,310       |
| 4                   | 引当金の増加額                    |                 |
|                     | (1) 貸倒引当金の増加額              | 425,506         |
|                     | (2) 賞与引当金の増加額              | △ 7,474,000     |
|                     | (3) 法定福利引当金の増加額            | △ 562,000       |
|                     | (4) 退職給付引当金の増加額            | 142,948,140     |
|                     | (5) その他引当金の増加額             | △ 1,850,000     |
| 5                   | 長期前受金戻入額                   | △ 105,467,411   |
| 6                   | 資本費繰入収益                    | △ 364,163,000   |
| 7                   | 受取利息及び受取配当金                | △ 839,222       |
| 8                   | 支払利息                       | 151,306,014     |
| 9                   | 固定資産除却損                    | 52,937,409      |
| 10                  | 未収金の増加額                    | 10,651,635      |
| 11                  | 未払金の減少額                    | △ 88,689,169    |
| 12                  | たな卸資産の増加額                  | △ 9,286,481     |
| 13                  | その他流動資産の増減額                | △ 14,510,277    |
|                     | 小計                         | 3,070,005,761   |
| 14                  | 利息及び配当金の受取額                | 839,222         |
| 15                  | 利息の支払額                     | △ 151,306,014   |
|                     | 業務活動によるキャッシュフロー            | 2,919,538,969   |
| II 投資活動によるキャッシュフロー  |                            |                 |
| 1                   | 有形固定資産の取得による支出             | △ 1,081,621,216 |
| 2                   | 貸付による支出                    | △ 3,360,000     |
| 3                   | 国庫補助金等による収入                | 100,142,000     |
|                     | 投資活動によるキャッシュフロー            | △ 984,839,216   |
| III 財務活動によるキャッシュフロー |                            |                 |
| 1                   | 建設改良時の財源に充てるための企業債による収入    | 1,033,000,000   |
| 2                   | 建設改良時の財源に充てるための企業債の償還による支出 | △ 638,999,672   |
| 3                   | リース債務返済による支出               | △ 14,891,832    |
| 4                   | 他会計からの出資による収入              | 364,163,000     |
| 5                   | 一時借入金の返済による支出              | △ 220,000,000   |
|                     | 財務活動によるキャッシュフロー            | 523,271,496     |
| IV                  | 資金増加額                      | 2,457,971,249   |
| V                   | 資金期首残高                     | 1,442,356,632   |
| VI                  | 資金期末残高                     | 3,900,327,881   |

## (2) 収益費用明細書

(収益的収入及び支出)

収 入

(単位:円)

| 款       | 項        | 目         | 節           | 金額             | 備考            |            |  |
|---------|----------|-----------|-------------|----------------|---------------|------------|--|
| 病院事業収益  |          |           |             | 10,864,766,902 |               |            |  |
|         | 医業収益     |           |             | 5,617,973,092  |               |            |  |
|         |          | 入院収益      |             |                | 3,292,763,181 |            |  |
|         |          |           | 入院収益        |                | 3,292,763,181 |            |  |
|         |          | 外来収益      |             |                | 1,916,239,079 |            |  |
|         |          |           | 外来収益        |                | 1,916,239,079 |            |  |
|         |          | その他医業収益   |             |                | 408,970,832   |            |  |
|         |          |           | 室料差額収益      |                | 38,252,641    |            |  |
|         |          |           | 公衆衛生活動収益    |                | 337,761,325   |            |  |
|         |          |           | 医療相談収益      |                | 4,554,899     |            |  |
|         |          |           | 受託検査施設利用収益  |                | 0             |            |  |
|         |          |           | その他医業収益     |                | 28,401,967    |            |  |
|         | 医業外収益    |           |             |                | 5,191,814,234 |            |  |
|         |          | 受取利息及び配当金 |             |                | 839,222       |            |  |
|         |          |           | 預金利息        |                | 16            |            |  |
|         |          |           | 基金利息        |                | 6             |            |  |
|         |          |           | 配当金         |                | 839,200       |            |  |
|         |          | 他会計補助金    |             |                | 134,483,000   |            |  |
|         |          |           | 他会計補助金      |                | 134,483,000   |            |  |
|         |          | 補助金       |             |                | 3,747,691,000 |            |  |
|         |          |           | 国庫補助金       |                | 142,370,000   |            |  |
|         |          |           | 都補助金        |                | 3,605,321,000 |            |  |
|         |          | 他会計負担金    |             |                | 544,808,000   |            |  |
|         |          |           | 他会計負担金      |                | 544,808,000   |            |  |
|         |          | 患者外給食収益   |             |                | 453,700       |            |  |
|         |          |           | 患者外給食収益     |                | 453,700       |            |  |
|         |          | 長期前受金戻入   |             |                | 105,467,411   |            |  |
|         |          |           | 長期前受金戻入     |                | 105,467,411   |            |  |
|         |          | 資本費繰入収益   |             |                | 364,163,000   |            |  |
|         |          |           | 資本費繰入収益     |                | 364,163,000   |            |  |
|         |          | その他医業外収益  |             |                | 293,908,901   |            |  |
|         |          |           | 不要品売却収益     |                | 852,740       |            |  |
|         |          |           | その他医業外収益    |                | 293,056,161   |            |  |
|         |          | 特別利益      |             |                |               | 54,979,576 |  |
|         |          |           | 固定資産売却益     |                |               | 0          |  |
|         | 固定資産売却益  |           |             |                | 0             |            |  |
|         | 過年度損益修正益 |           |             |                | 52,651,925    |            |  |
|         |          |           | 入院収益        |                | 45,758,313    |            |  |
|         |          |           | 外来収益        |                | 6,893,612     |            |  |
|         |          |           | その他医業収益     |                | 0             |            |  |
|         |          |           | その他過年度損益修正益 |                | 0             |            |  |
| その他特別利益 |          |           | 2,327,651   |                |               |            |  |
|         | その他特別利益  |           | 2,327,651   |                |               |            |  |

## 支 出

(単位:円)

| 款      | 項       | 目               | 節          | 金 額           | 備 考             |
|--------|---------|-----------------|------------|---------------|-----------------|
| 病院事業費用 | 議 会 費 用 |                 |            | 8,152,500,105 |                 |
|        |         | 給 与 費           |            | 1,220,868     |                 |
|        |         | 報 酬             |            | 1,115,686     | 予算額 1,132千円     |
|        |         | 法 定 福 利 費       |            | 1,058,186     |                 |
|        |         |                 |            | 57,500        |                 |
|        |         | 経 費             |            | 105,182       |                 |
|        |         | 旅 費 交 通 費       |            | 0             |                 |
|        |         | 消 耗 品 費         |            | 0             |                 |
|        |         | 食 糧 費           |            | 0             |                 |
|        |         | 委 託 料           |            | 81,180        |                 |
|        |         | 諸 会 費           |            | 14,000        |                 |
|        |         | 通 信 運 搬 費       |            | 10,002        |                 |
|        |         | 研 修 費           |            | 0             |                 |
|        |         | 交 際 費           |            | 0             | 予算額 103千円       |
|        | 医 業 費 用 | 給 与 費           |            | 4,274,482,040 | 予算額 4,509,656千円 |
|        |         | 給 料             |            | 1,364,575,515 |                 |
|        |         | 手 当 等           |            | 1,317,198,673 |                 |
|        |         | 賞 与 引 当 金 繰 入 額 |            | 208,907,000   |                 |
|        |         | 報 酬             |            | 676,065,096   |                 |
|        |         | 法 定 福 利 費       |            | 490,729,256   |                 |
|        |         | 法定福利引当金繰入額      |            | 38,348,000    |                 |
|        |         | 退 職 給 付 金       |            | 35,710,360    |                 |
|        |         | 退職給付引当金繰入額      |            | 142,948,140   |                 |
|        |         | 材 料 費           |            | 1,301,180,984 |                 |
|        |         | 薬 品 費           |            | 714,544,238   |                 |
|        |         | 診 療 材 料 費       |            | 543,397,573   |                 |
|        |         | 給 食 材 料 費       |            | 39,208,393    |                 |
|        |         | 医 療 消 耗 備 品 費   |            | 4,030,780     |                 |
|        |         | 経 費             |            | 1,366,159,381 |                 |
|        |         | 厚 生 福 利 費       |            | 9,872,148     |                 |
|        |         | 報 償 費           |            | 354,000       |                 |
|        |         | 旅 費 交 通 費       |            | 16,149,345    |                 |
|        |         | 職 員 被 服 費       |            | 4,646,269     |                 |
|        |         | 消 耗 品 費         |            | 33,288,042    |                 |
|        |         | 消 耗 備 品 費       |            | 20,988,867    |                 |
|        |         | 光 熱 水 費         |            | 139,045,144   |                 |
|        |         | 燃 料 費           |            | 78,057,972    |                 |
|        |         | 食 糧 費           |            | 0             |                 |
|        |         | 印 刷 製 本 費       |            | 3,636,941     |                 |
|        |         | 修 繕 費           |            | 67,483,299    |                 |
|        | 保 險 料   |                 | 17,161,380 |               |                 |
| 賃 借 料  |         | 100,179,505     |            |               |                 |

(単位:円)

| 款 | 項     | 目        | 節           | 金額          | 備考          |
|---|-------|----------|-------------|-------------|-------------|
|   |       |          | 通信運搬費       | 8,100,680   |             |
|   |       |          | 委託料         | 853,464,817 |             |
|   |       |          | 諸会費         | 2,044,200   |             |
|   |       |          | 交際費         | 261,760     | 予算額 1,750千円 |
|   |       |          | 貸倒引当金繰入額    | 1,602,189   |             |
|   |       |          | その他引当金繰入額   | 250,000     |             |
|   |       |          | 雑費          | 9,572,823   |             |
|   |       | 減価償却費    |             | 589,754,510 |             |
|   |       |          | 建物減価償却費     | 384,813,271 |             |
|   |       |          | 構築物減価償却費    | 4,255,655   |             |
|   |       |          | 器械備品減価償却費   | 161,238,241 |             |
|   |       |          | リース資産減価償却費  | 12,492,240  |             |
|   |       |          | 長期前払消費税償却費  | 26,955,103  |             |
|   |       | 資産減耗費    |             | 53,828,638  |             |
|   |       |          | たな卸資産減耗費    | 891,229     |             |
|   |       |          | 固定資産除却費     | 52,937,409  |             |
|   |       | 研究研修費    |             | 9,234,480   |             |
|   |       |          | 謝金          | 436,791     |             |
|   |       |          | 函書費         | 5,073,619   |             |
|   |       |          | 旅費          | 91,123      |             |
|   |       |          | 研究雑費        | 3,632,947   |             |
|   | 医業外費用 |          |             | 510,227,607 |             |
|   |       | 支払利息     |             | 151,306,014 |             |
|   |       |          | 企業債利息       | 150,880,520 |             |
|   |       |          | 一時借入金利息     | 235,495     |             |
|   |       |          | 他会計借入金利息    | 189,999     |             |
|   |       | 患者外給食材料費 |             | 914,570     |             |
|   |       |          | 患者外給食材料費    | 914,570     |             |
|   |       | 雑損失      |             | 357,854,217 |             |
|   |       |          | その他雑損失      | 357,854,217 |             |
|   |       | その他医業外費用 |             | 152,806     |             |
|   |       |          | その他医業外費用    | 152,806     |             |
|   | 特別損失  |          |             | 46,411,597  |             |
|   |       | 固定資産売却損  |             | 0           |             |
|   |       |          | 固定資産売却損     | 0           |             |
|   |       | 過年度損益修正損 |             | 43,859,037  |             |
|   |       |          | 入院収益        | 26,468,060  |             |
|   |       |          | 外来収益        | 17,388,477  |             |
|   |       |          | その他医業収益     | 2,500       |             |
|   |       |          | その他過年度収益修正損 | 0           |             |
|   |       | その他特別損失  |             | 2,552,560   |             |
|   |       |          | その他特別損失     | 2,552,560   |             |



## (3) 資本的収支明細書(消費税及び地方消費税を含む。)

## (資本的収入及び支出)

## 収 入

(単位:円)

| 款        | 項            | 目        | 節      | 金額            | 備考 |
|----------|--------------|----------|--------|---------------|----|
| 資本的収入    |              |          |        | 1,497,305,000 |    |
|          | 企業債          | 企業債      |        | 1,033,000,000 |    |
|          |              |          |        | 1,033,000,000 |    |
|          |              |          | 企業債    | 1,033,000,000 |    |
|          |              |          | 企業債    | 1,033,000,000 |    |
|          | 負担金          | 他会計負担金   |        | 364,163,000   |    |
|          |              |          |        | 364,163,000   |    |
|          |              |          | 他会計負担金 | 364,163,000   |    |
|          | 補助金          | 国庫補助金    |        | 100,142,000   |    |
|          |              |          |        | 4,991,000     |    |
|          |              |          | 国庫補助金  | 4,991,000     |    |
|          |              |          | 都補助金   | 95,151,000    |    |
|          | 長期貸付金<br>返済金 | 長期貸付金返済金 |        | 0             |    |
|          |              |          |        | 0             |    |
| 長期貸付金返済金 |              |          | 0      |               |    |

## 支 出

(単位:円)

| 款     | 項      | 目       | 節        | 金額            | 備考 |
|-------|--------|---------|----------|---------------|----|
| 資本的支出 |        |         |          | 1,847,034,842 |    |
|       | 建設改良費  | 病院施設整備費 |          | 1,204,675,170 |    |
|       |        |         |          | 33,000,000    |    |
|       |        |         | 工事請負費    | 33,000,000    |    |
|       |        |         | 固定資産購入費  | 1,171,675,170 |    |
|       |        |         | 器械備品購入費  | 1,156,783,338 |    |
|       |        |         | リース資産購入費 | 14,891,832    |    |
|       | 企業債償還金 | 企業債償還金  |          | 638,999,672   |    |
|       |        |         |          | 638,999,672   |    |
|       |        |         | 企業債償還金   | 638,999,672   |    |
|       | 投 資    | 長期貸付金   |          | 3,360,000     |    |
|       |        |         |          | 3,360,000     |    |
|       |        |         | 長期貸付金    | 3,360,000     |    |
|       | 予 備 費  | 予 備 費   |          | 0             |    |
|       |        |         | 0        |               |    |
| 予 備 費 |        |         | 0        |               |    |

## (4) 固定資産明細書

## ア 有形固定資産明細書

| 資産の種類 | 年度当初現在高        | 当年度増加額        | 当年度減少額        | 年度末現在額         |
|-------|----------------|---------------|---------------|----------------|
| 土地    | 792,610,611    | 0             | 0             | 792,610,611    |
| 建物    | 12,200,219,417 | 30,000,000    | 24,715,544    | 12,205,503,873 |
| 構築物   | 512,333,953    | 0             | 0             | 512,333,953    |
| 器械備品  | 4,474,599,526  | 1,052,051,334 | 1,008,688,792 | 4,517,962,068  |
| 車両    | 0              | 0             | 0             | 0              |
| リース資産 | 105,342,900    | 9,870,000     | 0             | 115,212,900    |
| 計     | 18,085,106,407 | 1,091,921,334 | 1,033,404,336 | 18,143,623,405 |

## イ 無形固定資産明細書

| 資産の種類     | 年度当初現在高    | 当年度増加額 | 当年度減少額 |
|-----------|------------|--------|--------|
| 電話加入権     | 4,047,607  | 0      | 0      |
| 施設利用権     | 44,258,603 | 0      | 0      |
| その他無形固定資産 | 4,750      | 0      | 4,750  |
| 計         | 48,310,960 | 0      | 4,750  |

## ウ 投資その他の資産明細書

(単位:円)

| 資産の種類   | 年度当初現在高     | 当年度増加額    | 当年度減少額     | 年度末現在額      |
|---------|-------------|-----------|------------|-------------|
| 長期前払消費税 | 134,993,578 | 0         | 26,955,103 | 108,038,475 |
| 長期貸付金   | 11,960,810  | 3,360,000 | 2,552,560  | 12,768,250  |
| 計       | 146,954,388 | 3,360,000 | 29,507,663 | 120,806,725 |

## (5) 企業債明細書

| 種類  | 発行年月日      | 発行総額           | 償還高           |               |               |            |
|-----|------------|----------------|---------------|---------------|---------------|------------|
|     |            |                | 当年度償還高        | 償還高累計         |               |            |
| 借入金 | 政府資金 05001 | 平成 6. 3. 23    | 29,000,000    | 1,610,174     | 25,599,546    |            |
|     | " 06001    | " 7. 3. 27     | 58,600,000    | 3,357,586     | 47,549,517    |            |
|     | " 07001    | " 8. 3. 14     | 176,000,000   | 8,814,292     | 137,854,204   |            |
|     | " 16001    | " 17. 3. 25    | 643,000,000   | 24,904,721    | 267,111,210   |            |
|     | " 17001    | " 18. 3. 27    | 5,385,300,000 | 204,271,585   | 2,028,545,276 |            |
|     | " 18002    | " 19. 5. 28    | 200,000,000   | 7,429,429     | 67,750,123    |            |
|     | 長01第211430 | " 14. 12. 6    | 545,000,000   | 22,180,645    | 289,458,434   |            |
|     | 地方公共団体金融機構 | " 17. 3. 30    | 357,000,000   | 15,373,710    | 164,888,031   |            |
|     | "          | " 18. 3. 30    | 4,514,700,000 | 190,757,222   | 1,903,354,016 |            |
|     | "          | " 30. 3. 26    | 284,000,000   | 71,003,549    | 212,989,350   |            |
|     | "          | " 31. 3. 25    | 140,000,000   | 34,998,250    | 69,993,001    |            |
|     | 本          | "              | 令和 2. 3. 26   | 198,800,000   | 49,698,509    | 49,698,509 |
|     |            | "              | 令和 3. 3. 25   | 218,000,000   | 0             | 0          |
|     |            | "              | 令和 4. 3. 24   | 33,000,000    | 0             | 0          |
|     |            | "              | 令和 4. 3. 24   | 544,000,000   | 0             | 0          |
|     | 金          | 多摩信用金庫         | 平成 29. 3. 30  | 18,400,000    | 4,600,000     | 18,400,000 |
| 東京都 |            | 令和 4. 3. 31    | 456,000,000   | 0             | 0             |            |
| 合計  | —          | 13,800,800,000 | 638,999,672   | 5,283,191,217 |               |            |

(単位:円)

| 減 価 却 累 計 額    |             |             |                | 年度末償却未済高      |
|----------------|-------------|-------------|----------------|---------------|
| 年度当初現在高        | 当年度増加額      | 当年度減少額      | 累 計            |               |
| 0              | 0           | 0           | 0              | 792,610,611   |
| 7,517,181,217  | 384,813,271 | 22,244,000  | 7,879,750,488  | 4,325,753,385 |
| 417,773,059    | 4,255,655   | 0           | 422,028,714    | 90,305,239    |
| 3,469,404,657  | 161,238,241 | 958,204,427 | 2,672,438,471  | 1,845,523,597 |
| 0              | 0           | 0           | 0              | 0             |
| 71,485,580     | 12,492,240  | 0           | 83,977,820     | 31,235,080    |
| 11,475,844,513 | 562,799,407 | 980,448,427 | 11,058,195,493 | 7,085,427,912 |

(単位:円)

| 減 価 却 累 計 額 |        |        |            | 年度末償却未済高  |
|-------------|--------|--------|------------|-----------|
| 年度当初現在高     | 当年度増加額 | 当年度減少額 | 累 計        |           |
| 0           | 0      | 0      | 0          | 4,047,607 |
| 44,258,603  | 0      | 0      | 44,258,603 | 0         |
| 0           | 0      | 0      | 0          | 0         |
| 44,258,603  | 0      | 0      | 44,258,603 | 4,047,607 |

(単位:円)

| 未償還残高         | 年利率(%) | 償還終期        | 備 考                   |
|---------------|--------|-------------|-----------------------|
| 3,400,454     | 3.65   | 令和 6. 3. 1  | 財 務 省 財 政 融 資 資 金     |
| 11,050,483    | 4.65   | " 7. 3. 1   | "                     |
| 38,145,796    | 3.15   | " 8. 3. 1   | "                     |
| 375,888,790   | 2.10   | " 17. 3. 1  | "                     |
| 3,356,754,724 | 2.10   | " 18. 3. 1  | "                     |
| 132,249,877   | 2.10   | " 19. 3. 25 | "                     |
| 255,541,566   | 1.60   | " 14. 9. 30 | 簡 易 生 命 保 険 資 金       |
| 192,111,969   | 2.10   | " 15. 3. 20 | 地 方 公 共 団 体 金 融 機 構   |
| 2,611,345,984 | 2.00   | " 16. 3. 20 | "                     |
| 71,010,650    | 0.01   | " 5. 3. 20  | "                     |
| 70,006,999    | 0.01   | " 6. 3. 20  | "                     |
| 149,101,491   | 0.01   | " 7. 3. 20  | "                     |
| 218,000,000   | 0.01   | " 8. 3. 20  | "                     |
| 33,000,000    | 0.04   | " 10. 3. 20 | "                     |
| 544,000,000   | 0.03   | " 9. 3. 20  | "                     |
| 0             | 0.50   | " 4. 3. 31  | 多 摩 信 用 金 庫           |
| 456,000,000   | 0.03   | " 9. 2. 1   | 東 京 都 区 市 町 村 振 興 基 金 |
| 8,517,608,783 | —      | —           | —                     |

### Ⅲ 令和3年度阿伎留病院企業団病院事業報告書

## 第1 概 況

### 1 総括事項

#### (1) 事業概況について

令和3年度の診療報酬改定は、世情を反映させた特例的な対応として、感染予防策を講じた診察について診療報酬を加算したこと、市場価格と薬価改定との乖離率を是正するため令和3年度より毎年実施される事となった薬価改定が主な内容となっている。

本年度の病院事業は、国難とも言える新型コロナウイルス感染症の感染拡大が続く中で、地域の中核病院・自治体病院として地域の感染防止対策に努めた一年であった。

特にウイルス変異が起り、昨年以上に猛威を振るう新型コロナウイルスに対し、コロナ専用病床の拡充を図るとともに、昨年同様に構成市町村及び地域医師会との連携による秋川流域PCR検査センター、クラスターが発生した高齢者施設等への職員派遣、感染症が疑われる患者の発熱外来の設置、また地域住民に対する新型コロナワクチンの集団接種の実施など感染症対策に職員一丸となって取り組んだ。

この状況の中、年度当初より国や東京都からの病床確保要請を受け急性期の2病棟をコロナ感染症患者の受入専用に転用するなど、一般診療の病床数を制限した影響などから入院患者数は前年度を大きく下回り入院収益は大幅な減収となったが、外来患者数が前年度に比べ増加したことで外来収益は増加し、またPCR検査受託料やワクチン接種受託収益が増加したことで、医業収益は前年度に比べ増収となった。一方、医業費用においては、感染対策に係る諸費用の増加や、職員に対するコロナ対応手当や処遇改善の手当の支給などにより増加し、医業収支は前年度に比べ悪化したが、国・東京都からの新型コロナ感染症患者受入医療機関に対する補助金の交付等により悪化した医業収支を補てんし、経常収支及び総収支において黒字決算となった。

施設整備については、新病院開院より15年が経過し、医療用無停電電源装置の更新や、医療ガス供給装置の修繕等を行い施設の維持に努めるとともに、新型コロナウイルス感染症予防のため5階東病棟に陰圧室を設けるなど、施設の改修を行った。医療機器においては医療の質を維持するため医療情報システムやデジタルX線TVシステム装置等の老朽化した機器の更新を行った。

業務量は入院において、新型コロナウイルス感染症患者の受入による一般診療の制限などから患者数が減少し、延べ入院患者数は60,093人となり、前年度(65,598人)に比べ5,505人(8.4%減)減少し、一日平均患者数も164.6人となり、前年度(179.7人)に比べ15.1人(8.4%減)減少した。

外来においては、入院と比べコロナの影響は限定的となり、受診行動も回復の兆しが見え始めたことから、延べ外来患者数は144,035人となり、前年度(136,285人)に比べ7,750人(5.7%増)増加し、一日平均患者数も595.2人と前年度(558.5人)に比べ36.7人(6.6%増)増加した。

また、患者一人一日当りの診療収入(以下「診療単価」という。)は、入院では平均在院日数の短縮や検査収入の増により54,794円となり、前年度(51,707円)に比べて3,087円増加し、外来においては注射料や処置料の減などにより13,304円となり、前年度(14,022円)に比べて718円減少した。

## (2) 経理の状況について

### ア 収益的収支の状況

病院事業収益は 10,864,766,902 円となり、前年度(8,788,780,324 円)に比べて 2,075,986,578 円(23.6%増)の増収となった。

医業収益は 5,617,973,092 円となり、前年度(5,488,509,941 円)に比べて 129,463,151 円(2.4%増)の増収となった。入院収益は、患者数の減により 3,292,763,181 円となり、前年度(3,391,844,140 円)に比べて 99,080,959 円(2.9%減)の減、外来収益は患者数の増により 1,916,239,079 円となり、前年度(1,911,025,753 円)と比べて 5,213,326 円(0.3%増)の微増となった。また、その他医業収益は、ワクチン接種事業などの公衆衛生活動収益の増により 408,970,832 円となり、前年度(185,640,048 円)に比べて 223,330,784 円(120.3%増)の増となった。

医業外収益は、国・都補助金の増等により 5,191,814,234 円となり、前年度(3,288,142,256 円)に比べて 1,903,671,978 円(57.9%増)の増収となった。

特別利益は、過年度損益修正益が前年度に比べ増加したことなどにより 54,979,576 円となり、前年度(12,128,127 円)に比べて 42,851,449 円(353.3%増)の増となった。

一方、病院事業費用の合計は 8,152,500,105 円となり、前年度(8,044,054,051 円)に比べて 108,446,054 円(1.3%増)の増加となった。

医業費用は 7,594,640,033 円となり、前年度(7,454,281,088 円)に比べて 140,358,945 円(1.9%増)の増となった。このうち給与費は、新型コロナウイルス感染症対応に係る危険手当の増や退職給付費引当金の増等により 4,274,482,040 円となり、前年度(4,127,194,174 円)に比べて 147,287,866 円(3.6%増)の増加となった。

材料費は、感染症対策に係る診療材料費の増などに伴い 1,301,180,984 円となり、前年度(1,267,562,170 円)に比べて 33,618,814 円(2.7%増)の増となった。経費は光熱水費や燃料費等が増加した一方、委託費において PCR 検査の院内実施に伴う外注費が減少したことなどにより 1,366,159,381 円となり、前年度(1,404,350,501 円)に比べて 38,191,120 円(2.7%減)の減となった。減価償却費は、償却の進捗により償却額が減少し 589,754,510 円となり、前年度(639,740,696 円)に比べて 49,986,186 円(7.8%減)の減となった。資産減耗費は、電子カルテ等の医療機器の更新に伴い除却費が増加したことから 53,828,638 円となり、前年度(7,307,901 円)に比べて 46,520,737 円(636.6%増)の増となった。

医業外費用は、主に建設改良費の増に伴う控除対象外消費税損失の増等により 510,227,607 円となり、前年度(460,918,141 円)に比べて 49,309,466 円(10.7%増)の増となった。

また特別損失は、資産に計上している前払退職手当負担金の取崩し額が前年度決算に比べ減少したこと等により 46,411,597 円となり、前年度(127,620,602 円)に比べて 81,209,005 円(63.6%減)の減となった。

その結果、令和 3 年度の収支状況は、新型コロナウイルス感染症の影響による入院収益の減収やコロナ関連費用の増により医業収支は前年に比べ悪化したが、新型コロナウイルス感染患者受入医療機関に対する支援事業として、国・東京都からの補助金の交付等により医業外収益が増加したことで、経常収支において 6 期連続の黒字となり、特別損益を加えた総収支においても前年度に比べ 1,967,540,524 円増の 2,712,266,797 円(前年度 純利益 744,726,273 円)の純利益となり、2 期連続の黒字決算となった。

#### イ 資本的収支の状況

資本的収支については、支出において建設改良費の病院施設整備費が 33,000,000 円、固定資産購入費が 1,171,675,170 円、企業債償還金が 638,999,672 円、投資が 3,360,000 円で合計 1,847,034,842 円となり、その財源となる収入は企業債が 1,033,000,000 円、企業債償還金に対する他会計負担金が 364,163,000 円、補助金は国庫補助金として入院受入医療機関緊急支援補助金が 4,991,000 円、都補助金として企業債元金償還金及び東京都災害拠点病院応急用資器材整備事業に係る補助金、新型コロナウイルス感染症に係る医療機器の整備事業補助金が 95,151,000 円となり、合計で 1,497,305,000 円となった。

なお、資本的収入が資本的支出に対して不足する額 349,729,842 円については、当年度分消費税及び地方消費税資本的収支調整額 7,964,166 円、過年度損益勘定留保資金 341,765,676 円で補てんした。

#### (3) その他の特記事項

##### ア 阿伎留病院企業団監査委員(企業団議員)の選任について

令和 3 年 5 月 26 日、令和 3 年第 2 回定例会において、檜原村議会選出の清水兵庫議員を企業団議会の同意を得て、阿伎留病院企業団監査委員(企業団議員)に選任した。

##### イ 阿伎留病院企業団議会議長の選任について

令和 3 年 8 月 4 日、令和 3 年第 1 回臨時会において、阿伎留病院企業団議会議長の選挙が行われ、あきる野市議会選出の清水晃議員が当選した。

##### ウ 公立阿伎留医療センター新改革プラン点検・評価書について

令和 3 年 11 月 5 日、「公立阿伎留医療センター新改革プラン評価委員会(下村智委員長、委員 5 名)」より「公立阿伎留医療センター新改革プラン点検・評価書」が提出された。

##### エ 阿伎留病院企業団議会副議長の選任について

令和 3 年 12 月 24 日、令和 3 年第 3 回定例会において、阿伎留病院企業団議会副議長の選挙が行われ、日の出町議会選出の縄井貴代子議員が当選した。

## 2 経営指標に関する事項

### (1) 経営の健全性・効率性について

令和3年度決算における経営成績について、経営の健全性を示す経常収支比率は、新型コロナウイルス感染症患者受入医療機関に対する補助金の交付などにより前年度比 22.5 ポイント増の 133.4%となり、累積決算金比率も前年度比 49.2 ポイント減の 67.1%となり、経営の健全性は増した。

その一方、新型コロナウイルス感染症患者の受入による病床制限の影響により、令和 2 年度以降の病床利用率は 60%を下回っており、医業収支比率においてもコロナ感染症拡大前と比べ減少している。今後は、新型コロナウイルス感染症医療を継続するとともに、一般診療に軸足を置いた体制を構築し、経営基盤強化を図っていく必要がある。

|         | H29    | H30    | R1     | R2     | R3     |
|---------|--------|--------|--------|--------|--------|
| 経常収支比率  | 100.4% | 100.0% | 100.2% | 110.9% | 133.4% |
| 医業収支比率  | 85.3%  | 85.5%  | 87.4%  | 76.4%  | 76.7%  |
| 累積欠損金比率 | 127.4% | 125.2% | 117.9% | 116.3% | 67.1%  |
| 病床利用率   | 69.5%  | 69.8%  | 75.4%  | 58.9%  | 54.0%  |

### (2) 老朽化の状況について

当医療センターは平成 18 年度に新病院を開院し、建設と同時に医療機械器具の整備を実施した。

新病院開設後 15 年が経過しているが、厳しい経営環境の中、医療安全に配慮しながら老朽化に伴う機器の更新を随時図っていく。

|             | H29       | H30       | R1        | R2        | R3        |
|-------------|-----------|-----------|-----------|-----------|-----------|
| 有形固定資産減価償却率 | 58.1%     | 61.6%     | 64.5%     | 66.4%     | 63.7%     |
| 器械備品減価償却率   | 77.3%     | 80.1%     | 81.1%     | 77.5%     | 59.2%     |
| 1床当たり有形固定資産 | 54,427 千円 | 55,673 千円 | 55,855 千円 | 56,697 千円 | 56,889 千円 |

### 3 阿伎留病院企業団議会関係事項

#### (1) 阿伎留病院企業団企業団議員

| 市町村名  | 氏名      | 就任年月日      | 任期満了及び<br>辞任年月日 | 備考                        |
|-------|---------|------------|-----------------|---------------------------|
| あきる野市 | 松本 ゆき子  | 令和元年7月18日  | 令和3年6月30日       |                           |
|       | 大久保 昌代  | 〃          | 〃               |                           |
|       | 合川 哲夫   | 〃          | 〃               | 議長(令和元年7月30日～令和3年6月30日)   |
|       | 窪島 成一   | 〃          | 〃               |                           |
|       | 奥秋 利郎   | 平成29年7月18日 | 〃               |                           |
|       | 原田 ひろ子  | 令和3年7月12日  | —               |                           |
|       | 中村 一広   | 〃          | —               |                           |
|       | 村野 栄一   | 〃          | —               |                           |
|       | たばた あずみ | 〃          | —               |                           |
|       | 清水 晃    | 〃          | —               | 議長(令和3年8月4日～)             |
| 日の出町  | 青鹿 和男   | 令和元年9月4日   | 令和3年9月16日       | 副議長(令和元年12月20日～令和3年9月16日) |
|       | 縄井 貴代子  | 〃          | 〃               |                           |
|       | 小玉 正義   | 令和3年4月23日  | 〃               |                           |
|       | 縄井 貴代子  | 令和3年9月17日  | —               | 副議長(令和3年12月24日～)          |
|       | 中西 千恵   | 〃          | —               |                           |
|       | 清水 浩    | 〃          | —               |                           |
| 檜原村   | 山崎 源重   | 令和元年5月10日  | 令和3年5月10日       | 監査委員(令和元年5月28日～令和3年5月10日) |
|       | 野村 雅巳   | 〃          | 〃               |                           |
|       | 清水 兵庫   | 令和3年5月10日  | —               | 監査委員(令和3年5月26日～)          |
|       | 峰岸 茂    | 令和3年5月10日  | —               |                           |

#### (2) 阿伎留病院企業団議会議決事項

| 区分                           | 議案番号  | 件名                                     | 提出年月日      | 議決等年月日     |
|------------------------------|-------|--|------------|------------|
| 令和3年第2回<br>阿伎留病院企業団<br>議定会例会 | 報告第1号 | 令和2年度阿伎留病院企業団病院事業会計<br>予算の繰越について       | 令和3年5月26日  | 令和3年5月26日  |
|                              | 議案第4号 | 阿伎留病院企業団監査委員(企業団議員)<br>の選任の同意について      | 〃          | 〃          |
|                              | 議案第5号 | 令和3年度阿伎留病院企業団病院事業会計<br>補正予算(第1号)       | 〃          | 〃          |
| 令和3年第1回<br>阿伎留病院企業団<br>議会臨時会 | 議案第6号 | 令和3年度阿伎留病院企業団病院事業会計<br>補正予算(第2号)       | 令和3年8月4日   | 令和3年8月4日   |
| 令和3年第3回<br>阿伎留病院企業団<br>議定会例会 | 報告第2号 | 令和2年度阿伎留病院企業団病院事業決算<br>に基づく資金不足比率について  | 令和3年12月24日 | 令和3年12月24日 |
|                              | 議案第7号 | 令和2年度阿伎留病院企業団病院事業決算<br>の認定について         | 〃          | 〃          |
|                              | 議案第8号 | 阿伎留病院企業団企業長の給与及び旅費<br>に関する条例の一部を改正する条例 | 〃          | 〃          |



| 区 分                          | 議案番号  | 件 名                              | 提出年月日     | 議決等年月日    |
|------------------------------|-------|----------------------------------|-----------|-----------|
| 令和4年第1回<br>阿伎留病院企業団<br>議会定例会 | 議案第1号 | 令和3年度阿伎留病院企業団病院事業会計<br>補正予算(第3号) | 令和4年2月24日 | 令和4年2月24日 |
|                              | 議案第2号 | 令和4年度阿伎留病院企業団構成市町村分<br>賦金について    | 〃         | 〃         |
|                              | 議案第3号 | 令和4年度阿伎留病院企業団病院事業会計<br>予算        | 〃         | 〃         |

#### 4 阿伎留病院企業団監査委員に関する事項

| 氏 名   | 就任年月日      | 任期満了及び<br>辞任年月日 | 備 考     |
|-------|------------|-----------------|---------|
| 清水 和明 | 平成30年6月25日 | —               | 識見を有する者 |
| 山崎 源重 | 令和元年5月28日  | 令和3年5月10日       | 議会選出    |
| 清水 兵庫 | 令和3年5月26日  | —               | 議会選出    |

#### 5 阿伎留病院企業団企業長に関する事項

| 氏名    | 就任年月日     | 任期満了日     | 備考            |
|-------|-----------|-----------|---------------|
| 荒川 泰行 | 平成25年8月1日 | 令和4年3月31日 | 令和3年8月1日 任期延長 |

#### 6 行政官庁許認可に関する事項

該当事項なし

7 職員に関する事項

(1) 阿伎留病院企業団組織図

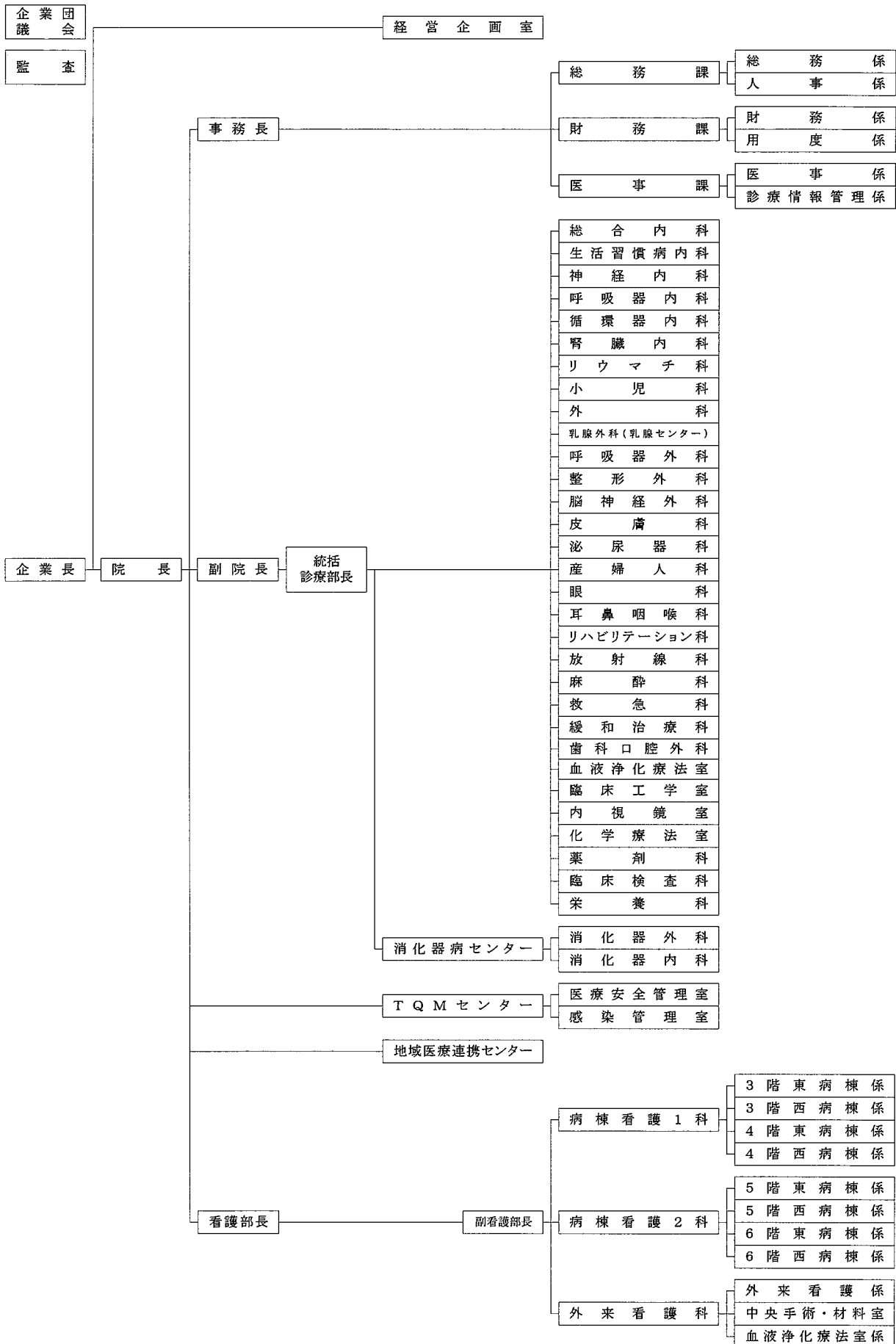

## (2) 職種別職員数

(単位:人)

| 区 分                   | 職 員 数  |        | 増 減 |     | 備 考 |  |
|-----------------------|--------|--------|-----|-----|-----|--|
|                       | 前年度末現在 | 本年度末現在 | 採 用 | 退 職 |     |  |
| 技<br>術<br>職<br>員      | 医 師    | 54     | 54  | 14  | 14  |  |
|                       | 看 護 師  | 205    | 202 | 16  | 19  |  |
|                       | 薬 剤 師  | 12     | 12  | 1   | 1   |  |
|                       | 臨床検査技士 | 10     | 9   | 0   | 1   |  |
|                       | 放射線技師  | 13     | 12  | 0   | 1   |  |
|                       | 栄 養 士  | 2      | 2   | 0   | 0   |  |
|                       | 理学療法士  | 14     | 14  | 0   | 0   |  |
|                       | 作業療法士  | 7      | 7   | 0   | 0   |  |
|                       | 言語聴覚士  | 3      | 3   | 1   | 1   |  |
|                       | 歯科衛生士  | 2      | 2   | 0   | 0   |  |
|                       | 臨床工学技士 | 4      | 4   | 0   | 0   |  |
|                       | 視能訓練士  | 2      | 2   | 0   | 0   |  |
|                       | 救急救命士  | 1      | 0   | 0   | 1   |  |
| 事務職員                  | 24     | 24     | 2   | 2   |     |  |
| そ<br>の<br>他<br>職<br>員 | 看護補助員  | 2      | 2   | 0   | 0   |  |
|                       | 調理師    | 0      | 0   | 0   | 0   |  |
|                       | 給食作業員  | 0      | 0   | 0   | 0   |  |
|                       | そ の 他  | 6      | 7   | 1   | 0   |  |
| 合 計                   | 361    | 356    | 35  | 40  |     |  |

## (3)給与改定について

一般職の職員の給与については公民較差が極めて小さいため改定を見送り、手当については期末手当の年間支給月数を0.1月分引き下げた。

## 8 料金の変更に関する事項

該当事項なし

## 第2 工 事

### 1 建設工事の概況

| 工 事 名          | 施工内容 | 工事費        | 着工年月日    | 竣工年月日     |
|----------------|------|------------|----------|-----------|
| 医療用無停電電源装置更新工事 | 更新工事 | 33,000,000 | 令和3年3月4日 | 令和3年11月1日 |
| 合計             | 1件   | 33,000,000 | —        | —         |

### 2 保存工事等の概況（医業費用支弁による1件50万円以上のもの）

（単位：円）

| 工 事 名                   | 施工内容 | 工事費        | 着工年月日      | 竣工年月日      |
|-------------------------|------|------------|------------|------------|
| 超音波診断装置修理               | 修理   | 1,760,000  | 令和3年4月1日   | 令和3年4月30日  |
| 5階東病棟HCU室簡易陰圧装置取付工事     | 修理   | 4,180,000  | 令和3年4月6日   | 令和3年4月8日   |
| ボイラー給水制御弁交換修繕           | 交換修理 | 520,300    | 令和3年4月22日  | 令和3年8月31日  |
| 吸収式冷凍機部品交換修理            | 交換修理 | 2,750,000  | 令和3年4月26日  | 令和3年9月11日  |
| X線撮影装置 管球交換修理           | 交換修理 | 2,035,000  | 令和3年5月25日  | 令和3年5月31日  |
| 圧縮空気供給装置メディカルピュアパック更新工事 | 交換修理 | 13,860,000 | 令和3年6月1日   | 令和4年1月31日  |
| 多目的X線テレビ装置 FPD本体交換・修理   | 交換修理 | 6,820,000  | 令和3年6月7日   | 令和3年6月30日  |
| 検査科 水栓交換工事              | 交換修理 | 591,800    | 令和3年6月24日  | 令和3年11月27日 |
| デジタルX線テレビ装置 FPD本体交換・修理  | 交換修理 | 3,520,000  | 令和3年6月28日  | 令和3年7月12日  |
| 自動ドア駆動ユニット交換修繕          | 交換修理 | 827,200    | 令和3年7月19日  | 令和3年8月31日  |
| 気送管設備修繕工事               | 修理   | 2,750,000  | 令和3年7月20日  | 令和3年9月11日  |
| 非常用ガスタービン発電設備 蓄電池交換修繕   | 交換修理 | 3,300,000  | 令和3年7月21日  | 令和4年1月20日  |
| 揚水ポンプ分解整備作業             | 修理   | 726,000    | 令和3年9月3日   | 令和3年12月14日 |
| 新館1階柵撤去及びスロープ設置工事       | 修理   | 825,000    | 令和3年9月10日  | 令和3年10月31日 |
| ボイラ自動機器改修工事             | 修理   | 1,980,000  | 令和3年9月10日  | 令和4年2月9日   |
| エレベーター3号機主回路ユニット交換修理    | 交換修理 | 657,800    | 令和3年10月11日 | 令和3年11月4日  |
| 地下1階サーバー室空調機修理          | 修理   | 1,199,000  | 令和3年10月19日 | 令和3年11月10日 |
| 地下1階仮眠室改修工事             | 修理   | 2,178,000  | 令和3年10月25日 | 令和4年3月31日  |
| エレベーター及びエスカレーター修繕       | 修理   | 2,090,000  | 令和3年10月25日 | 令和4年3月30日  |
| RO水精製装置フィルター交換修理        | 交換修理 | 1,465,200  | 令和3年10月25日 | 令和4年2月23日  |
| 6階西病棟入口自動ドア部品交換修繕       | 交換修理 | 550,000    | 令和3年12月13日 | 令和3年12月24日 |
| 生理検査室 超音波診断装置修理         | 修理   | 747,780    | 令和4年1月31日  | 令和4年1月31日  |

（注）金額は消費税及び地方消費税を含む。

### 3 固定資産の購入に関する事項

（単位：円）

| 品名                 | 製造会社等の名称                      | 数量 | 金額        | 設置場所    | 検収年月日     |
|--------------------|-------------------------------|----|-----------|---------|-----------|
| 電源メス装置             | コヴィディエンジャパン(株)                | 1  | 3,514,500 | 中央手術材料室 | 令和3年5月7日  |
| マンモトームエリートホルスター    | デヴィコアメディカルジャパン(株)             | 1  | 726,000   | 乳腺外科外来  | 令和3年5月11日 |
| 加温加湿器搭載型フロージェネレーター | Fisher & Paykel Healthcare(株) | 4  | 2,640,000 | 臨床工学室   | 令和3年5月31日 |

(単位:円)

| 品名                 | 製造会社等の名称                      | 数量 | 金額         | 設置場所       | 検収年月日      |
|--------------------|-------------------------------|----|------------|------------|------------|
| 滅菌器材カート            | サカセ化学工業(株)                    | 1  | 519,816    | 中央手術材料室    | 令和3年5月31日  |
| ストレッチャースケール        | (株)エー・アンド・デイ                  | 2  | 1,298,000  | 3階西、5階西病棟  | 令和3年6月24日  |
| ビデオ喉頭鏡             | コヴィディエンジャパン(株)                | 1  | 179,300    | 5階西病棟      | 令和3年6月8日   |
| タニケットシステム          | ジンマーバイオメット社                   | 2  | 1,128,600  | 中央手術材料室    | 令和3年6月15日  |
| ビデオ喉頭鏡 3式          | コヴィディエンジャパン(株)                | 3  | 532,950    | 中央手術材料室    | 令和3年7月7日   |
| コードレスバイク           | セノー(株)                        | 1  | 425,370    | リハビリテーション科 | 令和3年7月7日   |
| 泌尿器科内視鏡カメラヘッド      | オリンパス(株)                      | 1  | 1,075,250  | 中央手術材料室    | 令和3年7月8日   |
| エクスケアバイク           | (株)日本メディックス                   | 1  | 363,000    | リハビリテーション科 | 令和3年7月12日  |
| 内視鏡用炭酸ガス装置         | オリンパス(株)                      | 1  | 277,904    | 内視鏡室       | 令和3年7月27日  |
| 電熱式ホットパック          | オージー技研(株)                     | 1  | 222,035    | リハビリテーション科 | 令和3年8月3日   |
| 小型薬用保冷庫            | フクシマガリレイ(株)                   | 1  | 137,500    | 薬剤科        | 令和3年8月10日  |
| 手術用開創器             | ガデリウスメディカル社                   | 1  | 3,111,680  | 中央手術材料室    | 令和3年8月17日  |
| レサシアンシミュレーター       | レールダルメディカルジャパン(株)             | 1  | 2,790,370  | 救急外来       | 令和3年8月19日  |
| 加温加湿器搭載型フロージェネレーター | Fisher & Paykel Healthcare(株) | 6  | 3,757,050  | 臨床工学室      | 令和3年8月24日  |
| フレンチェル眼鏡           | 永島医科器械(株)                     | 1  | 127,490    | 耳鼻科外来      | 令和3年8月27日  |
| 新生児聴覚スクリーニング装置     | 日本光電工業(株)                     | 1  | 2,090,000  | 臨床検査科      | 令和3年8月30日  |
| 大腸ビデオスコープ          | オリンパス(株)                      | 1  | 3,234,000  | 内視鏡室       | 令和3年9月17日  |
| 上部消化管ビデオスコープ       | オリンパス(株)                      | 1  | 3,080,000  | 内視鏡室       | 令和3年9月17日  |
| 散乱線防護クロス           | (株)千代田テクノル                    | 2  | 1,265,000  | 放射線科       | 令和3年9月22日  |
| コールドテーブル           | フクシマガリレイ(株)                   | 1  | 220,000    | 外来レストラン    | 令和3年9月22日  |
| 検診台                | アトムメディカル(株)                   | 2  | 4,959,680  | 産婦人科外来     | 令和3年9月24日  |
| 保育器                | アトムメディカル(株)                   | 1  | 3,442,120  | 臨床工学室      | 令和3年9月24日  |
| 保育器(搬送用)           | アトムメディカル(株)                   | 1  | 2,442,440  | 臨床工学室      | 令和3年9月24日  |
| デジタルX線TVシステム装置     | 富士フイルムヘルスケア(株)                | 1  | 34,540,000 | 放射線科       | 令和3年9月27日  |
| 手術用照明器             | グティンググループ・ジャパン(株)             | 1  | 708,950    | 3階西病棟      | 令和3年9月28日  |
| 輸液ポンプ              | テルモ(株)                        | 10 | 2,365,000  | 臨床工学室      | 令和3年9月29日  |
| 移動式X線撮影装置          | 富士フイルムヘルスケア(株)                | 1  | 11,000,000 | 放射線科       | 令和3年9月30日  |
| 透析管理システム           | オリンパス(株)                      | 1  | 5,753,000  | 血液浄化療法室    | 令和3年9月30日  |
| 頭部用体位固定具           | (株)メディカルリーダーズ                 | 1  | 151,470    | 中央手術材料室    | 令和3年9月30日  |
| 光学視管               | オリンパス(株)                      | 1  | 731,170    | 中央手術材料室    | 令和3年10月11日 |
| 麻酔情報モニタリングシステム     | 日本光電工業(株)                     | 1  | 28,050,000 | 中央手術材料室    | 令和3年10月29日 |
| 電動式低吸吸引器           | 泉工医科工業(株)                     | 6  | 1,568,886  | 臨床工学室      | 令和3年11月11日 |
| 呼吸器外科手術用ステープラ      | コヴィディエンジャパン(株)                | 1  | 1,468,500  | 中央手術材料室    | 令和3年11月11日 |
| 放射線画像システム          | 富士フイルムヘルスケア(株)                | 1  | 94,490,000 | 放射線科       | 令和3年11月15日 |
| 手術管理システム           | 日本光電工業(株)                     | 1  | 38,500,000 | 中央手術材料室    | 令和3年11月15日 |

(単位:円)

| 品名                 | 製造会社等の名称                 | 数量 | 金額          | 設置場所     | 検収年月日      |
|--------------------|--------------------------|----|-------------|----------|------------|
| 眼科ファイリングシステム       | (株)ファインデックス              | 1  | 20,900,000  | 眼科外来     | 令和3年11月15日 |
| 内視鏡ファイリングシステム      | オリンパス(株)                 | 1  | 19,250,000  | 内視鏡室     | 令和3年11月15日 |
| 輸血管理システム           | ホーソ クリニカル ダイアグノスティックス(株) | 1  | 1,598,520   | 臨床検査科    | 令和3年11月15日 |
| 調剤支援システム           | (株)トーショー                 | 1  | 8,560,860   | 薬剤科      | 令和3年11月22日 |
| 血液凝固計              | オリンパス(株)                 | 1  | 1,094,500   | 臨床工学室    | 令和3年12月2日  |
| 凍結ブロック作成装置         | サクラファインテックジャパン(株)        | 1  | 418,550     | 臨床検査科    | 令和3年12月6日  |
| 標本ブロック加湿器          | サクラファインテックジャパン(株)        | 1  | 174,570     | 臨床検査科    | 令和3年12月6日  |
| 電子カルテシステム          | 富士通Japan(株)              | 1  | 572,000,000 | 医事課      | 令和3年12月10日 |
| シリンジポンプ            | テルモ(株)                   | 10 | 1,870,000   | 臨床工学室    | 令和3年12月10日 |
| 小型シリンジポンプ          | テルモ(株)                   | 8  | 1,390,400   | 臨床工学室    | 令和3年12月10日 |
| 全自動身長体重計           | (株)エー・アンド・デイ             | 1  | 458,370     | 小児科外来    | 令和3年12月10日 |
| 散剤分包機・緊急用散剤分包機     | (株)トーショー                 | 2  | 7,920,000   | 薬剤科      | 令和3年12月13日 |
| 生理検査システム           | 日本光電工業(株)                | 1  | 87,450,000  | 臨床検査科    | 令和3年12月15日 |
| 患者監視装置 一式          | フクダ電子(株)                 | 1  | 11,880,000  | 臨床工学室    | 令和3年12月15日 |
| 人工心肺用圧力計           | (株)ジェイ・エム・エス             | 2  | 792,000     | 臨床工学室    | 令和3年12月15日 |
| 温冷配膳車(手動式)         | (株)マルゼン                  | 2  | 2,255,000   | 栄養科      | 令和3年12月23日 |
| 新生児体重計             | アトムメディカル(株)              | 1  | 257,400     | 3階西病棟    | 令和3年12月23日 |
| ナースコールシステム         | アイホン(株)                  | 1  | 14,850,000  | 病棟外      | 令和4年1月17日  |
| 免疫染色用抗原賦活化装置       | バイオケアメディカル社              | 1  | 677,369     | 臨床検査科    | 令和4年1月21日  |
| 垂直加圧根管充填セット一式      | ペントロンジャパン(株)             | 1  | 494,985     | 歯科口腔外科外来 | 令和4年2月10日  |
| 血圧脈波検査装置           | フクダコーリン(株)               | 1  | 3,355,000   | 臨床検査科    | 令和4年2月15日  |
| 長時間心電図記録器          | 日本光電工業(株)                | 4  | 1,705,000   | 臨床検査科    | 令和4年2月22日  |
| 睡眠時無呼吸検査装置         | 日本光電工業(株)                | 1  | 594,000     | 臨床検査科    | 令和4年2月22日  |
| 除細動器               | 日本光電工業(株)                | 1  | 1,650,000   | 臨床工学室    | 令和4年2月25日  |
| 応接セット              | (株)イトーキ                  | 1  | 700,370     | 事務部      | 令和4年3月3日   |
| 執務机外               | (株)イトーキ                  | 1  | 532,290     | 事務部      | 令和4年3月3日   |
| デジタル乳房撮影医用画像保存システム | キヤノンメディカルシステムズ(株)        | 1  | 18,480,000  | 放射線科     | 令和4年3月9日   |
| かきあげ式食器洗浄機及びブースター  | (株)マルゼン                  | 1  | 5,665,000   | 栄養科      | 令和4年3月9日   |
| 生物顕微鏡              | (株)ニコン                   | 2  | 1,980,000   | 臨床検査科    | 令和4年3月14日  |
| ディスカッション用生物顕微鏡     | (株)ニコン                   | 1  | 1,012,000   | 臨床検査科    | 令和4年3月14日  |
| 生物顕微鏡              | (株)ニコン                   | 1  | 896,500     | 臨床検査科    | 令和4年3月14日  |
| 角度可変2検出器ガンカメラ装置    | シーメンスヘルスケア(株)            | 1  | 62,480,000  | 放射線科     | 令和4年3月15日  |
| 地域連携システム           | 富士通Japan(株)              | 1  | 26,400,000  | 医事課      | 令和4年3月17日  |
| 膀胱腎盂ビデオスコープ        | オリンパス(株)                 | 1  | 4,851,000   | 泌尿器科外来   | 令和4年3月17日  |
| オンライン資格確認システム      | 富士通Japan(株)              | 1  | 4,510,000   | 医事課      | 令和4年3月17日  |

(単位:円)

| 品名                | 製造会社等の名称   | 数量   | 金額            | 設置場所    | 検収年月日     |
|-------------------|------------|------|---------------|---------|-----------|
| 経皮腎盂鏡             | オリンパス㈱     | 1    | 1,390,400     | 中央手術材料室 | 令和4年3月17日 |
| 応急用資器材(血液ガス分析装置外) | アリーアメディカル㈱ | 1    | 2,129,325     | 事務部     | 令和4年3月24日 |
| 移動式内視鏡検査・処置用テーブル  | タカラベルモント㈱  | 1    | 612,898       | 内視鏡室    | 令和4年3月24日 |
| 携帯型自動血圧計          | ㈱エー・アンド・デイ | 3    | 660,000       | 臨床検査科   | 令和4年3月30日 |
| 合計                | —          | 130件 | 1,156,783,338 | —       | —         |

(注)金額は消費税及び地方消費税を含む。

#### 4 リース資産に関する事項

(単位:円)

| 品名           | 契約の相手方    | 数量 | 契約金額       | 設置場所 | 検収年月日    |
|--------------|-----------|----|------------|------|----------|
| ノートパソコン(70台) | ㈱自治体病院共済会 | 1  | 10,857,000 | 事務部外 | 令和3年4月1日 |
| 合計           | —         | 1件 | 10,857,000 | —    | —        |

(注)金額は消費税及び地方消費税を含む。

#### 5 受贈財産に関する事項

(単位:円)

| 品名                   | 製造会社等の名称 | 数量 | 金額      | 設置場所 | 受領年月日     |
|----------------------|----------|----|---------|------|-----------|
| 絵画(千住博 作「水の惑星・光の回廊」) | —        | 1  | 259,091 | 外来   | 令和4年1月28日 |
| 絵画(前田 青邨 作「みやまの四季」)  | —        | 1  | 152,527 | 外来   | 令和4年3月1日  |
| 合計                   | —        | 2件 | 411,618 | —    | —         |

### 第3 業 務

#### 1 業務量

##### (1) 患者数及び料金収入

| 区 分    |       | 患 者 数    |         | 料 金 収 入        |            |
|--------|-------|----------|---------|----------------|------------|
|        |       | 延 患 者 数  | 一日平均患者数 | 金 額            | 一人一日当り平均収入 |
| 入<br>院 | 本年度   | 60,093人  | 164.6人  | 3,292,763,181円 | 54,794円    |
|        | 前年度   | 65,598人  | 179.7人  | 3,391,844,140円 | 51,707円    |
|        | 増 減   | △ 5,505人 | △ 15.1人 | △ 99,080,959円  | 3,087円     |
|        | 増 減 率 | △ 8.4%   | △ 8.4%  | △ 2.9%         | 6.0%       |
| 外<br>来 | 本年度   | 144,035人 | 595.2人  | 1,916,239,079円 | 13,304円    |
|        | 前年度   | 136,285人 | 558.5人  | 1,911,025,753円 | 14,022円    |
|        | 増 減   | 7,750人   | 36.7人   | 5,213,326円     | △ 718円     |
|        | 増 減 率 | 5.7%     | 6.6%    | 0.3%           | △ 5.1%     |
| 合<br>計 | 本年度   | 204,128人 | 759.8人  | 5,209,002,260円 | 25,518円    |
|        | 前年度   | 201,883人 | 738.2人  | 5,302,869,893円 | 26,267円    |
|        | 増 減   | 2,245人   | 21.6人   | △ 93,867,633円  | △ 749円     |
|        | 増 減 率 | 1.1%     | 2.9%    | △ 1.8%         | △ 2.9%     |

(注) 本年度の入院診療実日数は365日。前年度の入院診療実日数は365日。

本年度の外来診療実日数は242日。前年度の外来診療実日数は244日。

##### (2) 病床利用状況

| 区 分               | 本 年 度   | 前 年 度   | 増 減(△)  |
|-------------------|---------|---------|---------|
| 許 可 病 床 数 (床)     | 305     | 305     | 0       |
| 稼 動 病 床 数 (床)     | 305     | 305     | 0       |
| 年 間 稼 動 病 床 数 (床) | 111,325 | 111,325 | 0       |
| 年 間 延 患 者 数 (人)   | 60,093  | 65,598  | △ 5,505 |
| 一 日 平 均 患 者 数 (人) | 164.6   | 179.7   | △ 15.1  |
| 稼 動 病 床 利 用 率 (%) | 54.0    | 58.9    | △ 4.9   |

##### (3) 科別患者数

(単位:人)

| 区 分        | 入 院    |         |         | 外 来     |         |         |
|------------|--------|---------|---------|---------|---------|---------|
|            | 延患者数   | 一日平均患者数 | 構成比率(%) | 延患者数    | 一日平均患者数 | 構成比率(%) |
| 内 科        | 29,358 | 80.4    | 48.9    | 57,806  | 238.9   | 40.1    |
| 小 児 科      | 100    | 0.3     | 0.2     | 1,875   | 7.7     | 1.3     |
| 外 科        | 6,379  | 17.5    | 10.6    | 8,076   | 33.4    | 5.6     |
| 乳 腺 外 科    | 195    | 0.5     | 0.3     | 3,415   | 14.1    | 2.4     |
| 整 形 外 科    | 7,550  | 20.7    | 12.6    | 16,867  | 69.7    | 11.7    |
| 脳 神 経 外 科  | 4,199  | 11.5    | 7.0     | 7,421   | 30.7    | 5.2     |
| 産 婦 人 科    | 2,307  | 6.3     | 3.8     | 7,266   | 30.0    | 5.1     |
| 眼 科        | 1,275  | 3.5     | 2.1     | 4,746   | 19.6    | 3.3     |
| 耳 鼻 咽 喉 科  | 76     | 0.2     | 0.1     | 6,075   | 25.1    | 4.2     |
| 皮 膚 科      | 351    | 1.0     | 0.6     | 10,771  | 44.5    | 7.5     |
| 泌 尿 器 科    | 2,322  | 6.3     | 3.9     | 10,437  | 43.1    | 7.2     |
| 緩 和 治 療 科  | 4,017  | 11.0    | 6.7     | 78      | 0.3     | 0.1     |
| リハビリテーション科 | 1,753  | 4.8     | 2.9     | 42      | 0.2     | 0.0     |
| 放 射 線 科    | 0      | 0.0     | 0.0     | 862     | 3.6     | 0.6     |
| 歯科口腔外科     | 211    | 0.6     | 0.3     | 2,797   | 11.6    | 1.9     |
| 麻 酔 科      | 0      | 0.0     | 0.0     | 1,560   | 6.4     | 1.1     |
| 血液浄化療法     | 0      | 0.0     | 0.0     | 3,941   | 16.3    | 2.7     |
| 合 計        | 60,093 | 164.6   | 100.0   | 144,035 | 595.2   | 100.0   |



## 2 事業収入に関する事項

(単位:円、%)

| 科 目                | 本 年 度          |       | 前 年 度         |       | 対前年度<br>比 率 |
|--------------------|----------------|-------|---------------|-------|-------------|
|                    | 収 益            | 構成比   | 収 益           | 構成比   |             |
| 1 医 業 収 益          | 5,617,973,092  | 51.7  | 5,488,509,941 | 62.5  | 102.4       |
| (1)入 院 収 益         | 3,292,763,181  | 30.3  | 3,391,844,140 | 38.6  | 97.1        |
| (2)外 来 収 益         | 1,916,239,079  | 17.6  | 1,911,025,753 | 21.8  | 100.3       |
| (3)そ の 他 医 業 収 益   | 408,970,832    | 3.8   | 185,640,048   | 2.1   | 220.3       |
| 2 医 業 外 収 益        | 5,191,814,234  | 47.8  | 3,288,142,256 | 37.4  | 157.9       |
| (1)受取利息及び配当金       | 839,222        | 0.0   | 797,148       | 0.0   | 105.3       |
| (2)他 会 計 補 助 金     | 134,483,000    | 1.2   | 250,595,000   | 2.9   | 53.7        |
| (3)補 助 金           | 3,747,691,000  | 34.5  | 1,962,704,140 | 22.3  | 190.9       |
| (4)他 会 計 負 担 金     | 544,808,000    | 5.0   | 578,735,000   | 6.6   | 94.1        |
| (5)患 者 外 給 食 収 益   | 453,700        | 0.0   | 262,564       | 0.0   | 172.8       |
| (6)長 期 前 受 金 戻 入   | 105,467,411    | 1.0   | 73,676,009    | 0.8   | 143.2       |
| (7)資 本 費 繰 入 収 益   | 364,163,000    | 3.4   | 339,696,000   | 3.9   | 107.2       |
| (8)そ の 他 医 業 外 収 益 | 293,908,901    | 2.7   | 81,676,395    | 0.9   | 359.8       |
| 3 特 別 利 益          | 54,979,576     | 0.5   | 12,128,127    | 0.1   | 453.3       |
| (1)固 定 資 産 売 却 益   | 0              | 0.0   | 0             | 0.0   | —           |
| (2)過 年 度 損 益 修 正 益 | 52,651,925     | 0.5   | 11,533,003    | 0.1   | 456.5       |
| (3)そ の 他 特 別 利 益   | 2,327,651      | 0.0   | 595,124       | 0.0   | 391.1       |
| 合 計                | 10,864,766,902 | 100.0 | 8,788,780,324 | 100.0 | 123.6       |

## 3 事業費に関する事項

(単位:円、%)

| 科 目                | 本 年 度         |       | 前 年 度         |       | 対前年度<br>比 率 |
|--------------------|---------------|-------|---------------|-------|-------------|
|                    | 費 用           | 構成比   | 費 用           | 構成比   |             |
| 1 議 会 費 用          | 1,220,868     | 0.0   | 1,234,220     | 0.0   | 98.9        |
| (1)給 与 費           | 1,115,686     | 0.0   | 1,131,500     | 0.0   | 98.6        |
| (2)経 費             | 105,182       | 0.0   | 102,720       | 0.0   | 102.4       |
| 2 医 業 費 用          | 7,594,640,033 | 93.2  | 7,454,281,088 | 92.7  | 101.9       |
| (1)給 与 費           | 4,274,482,040 | 52.4  | 4,127,194,174 | 51.3  | 103.6       |
| (2)材 料 費           | 1,301,180,984 | 16.0  | 1,267,562,170 | 15.8  | 102.7       |
| (3)経 費             | 1,366,159,381 | 16.8  | 1,404,350,501 | 17.5  | 97.3        |
| (4)減 価 償 却 費       | 589,754,510   | 7.2   | 639,740,696   | 7.9   | 92.2        |
| (5)資 産 減 耗 費       | 53,828,638    | 0.7   | 7,307,901     | 0.1   | 736.6       |
| (6)研 究 研 修 費       | 9,234,480     | 0.1   | 8,125,646     | 0.1   | 113.6       |
| 3 医 業 外 費 用        | 510,227,607   | 6.3   | 460,918,141   | 5.7   | 110.7       |
| (1)支 払 利 息         | 151,306,014   | 1.9   | 163,904,444   | 2.0   | 92.3        |
| (2)患 者 外 給 食 材 料 費 | 914,570       | 0.0   | 797,760       | 0.0   | 114.6       |
| (3)雑 損 失           | 357,854,217   | 4.4   | 294,715,931   | 3.7   | 121.4       |
| (4)そ の 他 医 業 外 費 用 | 152,806       | 0.0   | 1,500,006     | 0.0   | 10.2        |
| 4 特 別 損 失          | 46,411,597    | 0.5   | 127,620,602   | 1.6   | 36.4        |
| (1)固 定 資 産 売 却 損   | 0             | 0.0   | 0             | 0.0   | —           |
| (2)過 年 度 損 益 修 正 損 | 43,859,037    | 0.5   | 21,101,187    | 0.3   | 207.9       |
| (3)そ の 他 特 別 損 失   | 2,552,560     | 0.0   | 106,519,415   | 1.3   | 2.4         |
| 合 計                | 8,152,500,105 | 100.0 | 8,044,054,051 | 100.0 | 101.3       |

#### 4 その他主要な事項

##### (1) 財務分析に関する事項

| 項 目              | 算 出 基 礎   | 比 率(%) | 算出基礎の数値(円)                             |
|------------------|---|--------|--|
| 1 自己資本構成比率       | $\frac{\text{資本金} + \text{剰余金} + \text{評価差額等} + \text{繰延収益}}{\text{負債資本合計}} \times 100$             | 20.8   | $\frac{2,600,887,238}{12,521,968,495}$ |
| 2 固定資産対長期資本比率    | $\frac{\text{固定資産}}{\text{資本金} + \text{剰余金} + \text{評価差額等} + \text{固定負債} + \text{繰延収益}} \times 100$ | 65.6   | $\frac{7,210,282,244}{10,994,021,543}$ |
| 3 流動比率           | $\frac{\text{流動資産}}{\text{流動負債}} \times 100$  | 347.6  | $\frac{5,311,686,251}{1,527,946,952}$  |
| 4 総収支比率          | $\frac{\text{総収益}}{\text{総費用}} \times 100$  | 133.3  | $\frac{10,864,766,902}{8,152,500,105}$ |
| 5 経常収支比率         | $\frac{\text{経常収益}}{\text{経常費用}} \times 100$  | 133.4  | $\frac{10,809,787,326}{8,106,088,508}$ |
| 6 医業収支比率         | $\frac{\text{医業収益}}{\text{医業費用}} \times 100$  | 76.7   | $\frac{5,828,051,092}{7,595,860,901}$  |
| 7 企業債償還額対減価償却費比率 | $\frac{\text{企業債償還元金}}{\text{当年度減価償却費}} \times 100$   | 108.4  | $\frac{638,999,672}{589,754,510}$      |
| 8 料金収入に対する割合     | (1) 企業債償還元金<br>$\frac{\text{企業債償還元金}}{\text{料金収入}} \times 100$                                      | 12.3   | $\frac{638,999,672}{5,209,002,260}$    |
|                  | (2) 企業債利息<br>$\frac{\text{企業債利息}}{\text{料金収入}} \times 100$  | 2.9    | $\frac{150,880,520}{5,209,002,260}$    |
|                  | (3) 企業債元利償還金<br>$\frac{\text{企業債元利償還金}}{\text{料金収入}} \times 100$                                    | 15.2   | $\frac{789,880,192}{5,209,002,260}$    |
|                  | (4) 職員給与費<br>$\frac{\text{職員給与費}}{\text{料金収入}} \times 100$  | 81.0   | $\frac{4,219,328,680}{5,209,002,260}$  |
| 9 他会計繰入金対経常収益比率  | $\frac{\text{他会計繰入金}}{\text{経常収益}} \times 100$  | 6.3    | $\frac{679,291,000}{10,809,787,326}$   |
| 10 他会計繰入金対医業収益比率 | $\frac{\text{他会計繰入金}}{\text{医業収益}} \times 100$  | 11.7   | $\frac{679,291,000}{5,828,051,092}$    |

- (注) 1 医業収益は地方公営企業法第17条の2第1項第1号に該当する繰入金210,078,000円を含む。  
 2 料金収入は入院収益及び外来収益の合計額。  
 3 職員給与費は医業費用の給与費4,274,482,040円から報酬(会計年度任用職員分を除く)、退職給与金、児童手当の合計額55,153,360円を除く金額。  
 4 他会計繰入金は、資本勘定に対する364,163,000円を除く金額。  
 5 6の医業費用は議会費用を含む。

(2)経営分析に関する事項

| 項 目           |                  |                    | 算 出 基 礎                               |                              | 比率額等                         | 算出基礎の数値                   |                         |                         |
|---------------|------------------|--------------------|---------------------------------------|------------------------------|------------------------------|---------------------------|-------------------------|-------------------------|
| 1 病床利用率(稼働)   |                  |                    | 年延一般入院患者数(人)<br>年延一般稼働病床数(床) ×100 (%) |                              | 54.0                         | 60,093<br>111,325         |                         |                         |
| 2 患者          | (1) 一日平均患者数      | ア 入院               | 年延入院患者数(人)<br>入院診療日数(日) (人)           |                              | 164.6                        | 60,093<br>365             |                         |                         |
|               |                  | イ 外来               | 年延外来患者数(人)<br>外来診療日数(日) (人)           |                              | 595.2                        | 144,035<br>242            |                         |                         |
| (2) 入院・外来患者比率 |                  |                    | 年延外来患者数(人)<br>年延入院患者数(人) ×100 (%)     |                              | 239.7                        | 144,035<br>60,093         |                         |                         |
| 3 患者数         | (3) 職員一人当たり患者数   | ア 医師               | (ア) 入院                                | 年延入院患者数(人)<br>年延医師数(人) (人)   |                              | 2.8                       | 60,093<br>21,340        |                         |
|               |                  |                    | (イ) 外来                                | 年延外来患者数(人)<br>年延医師数(人) (人)   |                              | 6.7                       | 144,035<br>21,340       |                         |
|               | イ 看護部門職員         | (ア) 入院             | 年延入院患者数(人)<br>年延看護部門職員数(人) (人)        |                              | 0.7                          | 60,093<br>88,074          |                         |                         |
|               |                  | (イ) 外来             | 年延外来患者数(人)<br>年延看護部門職員数(人) (人)        |                              | 1.6                          | 144,035<br>88,074         |                         |                         |
|               | 3 患者一人当たり日当り診療収入 | (1) 患者一人当たり日当り診療収入 | ア 入院                                  |                              | 入院収益(円)<br>年延入院患者数(人) (円)    |                           | 54,794                  | 3,292,763,181<br>60,093 |
|               |                  |                    | うち                                    | (ア) 投薬                       |                              | 投薬収入(円)<br>年延入院患者数(人) (円) |                         | 546                     |
| (イ) 注射        |                  |                    |                                       | 注射収入(円)<br>年延入院患者数(人) (円)    |                              | 2,196                     | 131,996,356<br>60,093   |                         |
| (ウ) 処置・手術     |                  |                    |                                       | 処置・手術収入(円)<br>年延入院患者数(人) (円) |                              | 13,030                    | 782,998,180<br>60,093   |                         |
| (エ) 検査        |                  |                    |                                       | 検査収入(円)<br>年延入院患者数(人) (円)    |                              | 3,971                     | 238,633,278<br>60,093   |                         |
| (オ) 放射線       |                  |                    |                                       | 放射線収入(円)<br>年延入院患者数(人) (円)   |                              | 1,497                     | 89,936,349<br>60,093    |                         |
| (カ) 入院料       |                  |                    |                                       | 入院料収入(円)<br>年延入院患者数(人) (円)   |                              | 30,237                    | 1,817,063,723<br>60,093 |                         |
| (キ) 給食料       |                  |                    |                                       | 給食料収入(円)<br>年延入院患者数(人) (円)   |                              | 1,696                     | 101,928,409<br>60,093   |                         |
| (ク) その他       |                  |                    |                                       | その他の収入(円)<br>年延入院患者数(人) (円)  |                              | 1,621                     | 97,410,821<br>60,093    |                         |
| イ 外来          |                  |                    | 外来収益(円)<br>年延外来患者数(人) (円)             |                              | 13,304                       | 1,916,239,079<br>144,035  |                         |                         |
| うち            |                  |                    | (ア) 投薬                                |                              | 投薬収入(円)<br>年延外来患者数(人) (円)    |                           | 742                     | 106,859,218<br>144,035  |
|               |                  |                    | (イ) 注射                                |                              | 注射収入(円)<br>年延外来患者数(人) (円)    |                           | 2,276                   | 327,777,956<br>144,035  |
|               |                  |                    | (ウ) 処置・手術                             |                              | 処置・手術収入(円)<br>年延外来患者数(人) (円) |                           | 888                     | 127,900,493<br>144,035  |
|               |                  |                    | (エ) 検査                                |                              | 検査収入(円)<br>年延外来患者数(人) (円)    |                           | 4,030                   | 580,516,899<br>144,035  |
|               |                  |                    | (オ) 放射線                               |                              | 放射線収入(円)<br>年延外来患者数(人) (円)   |                           | 2,344                   | 337,566,524<br>144,035  |

| 項 |                             | 目                           |                         | 算 出 基 礎               |               | 比率額等          | 算出基礎の数値       |
|---|-----------------------------|-----------------------------|-------------------------|-----------------------|---------------|---------------|---------------|
| 3 | 収                           | う                           | (カ) 診 察 料               | 診 察 料 収 入 (円)         | (円)           | 1,058         | 152,430,845   |
|   |                             |                             |                         | 年 延 外 来 患 者 数 (人)     |               |               | 144,035       |
|   |                             | ち                           | (キ) そ の 他               | そ の 他 の 収 入 (円)       | (円)           | 1,966         | 283,187,144   |
|   |                             |                             |                         | 年 延 外 来 患 者 数 (人)     |               |               | 144,035       |
| ウ | 患者一人当り診療収入                  | 入 院 ・ 外 来 収 益 (円)           | (円)                     | 25,518                | 5,209,002,260 |               |               |
|   |                             | 年 延 入 院 ・ 外 来 患 者 数 (人)     |                         |                       | 204,128       |               |               |
| 入 | (2) 職員一人一日当り診療収入            | ア 医 師                       | 入 院 ・ 外 来 収 益 (円)       | (円)                   | 244,096       | 5,209,002,260 |               |
|   |                             |                             | 年 延 医 師 数 (人)           |                       |               | 21,340        |               |
|   |                             | イ 看 護 部 門 職 員               | 入 院 ・ 外 来 収 益 (円)       | (円)                   | 59,143        | 5,209,002,260 |               |
|   |                             |                             | 年 延 看 護 部 門 職 員 数 (人)   |                       |               | 88,074        |               |
| 4 | (1) 患者一人一日当り薬品費             | ア 投 薬                       | 投 薬 薬 品 費 (円)           | (円)                   | 630           | 128,652,020   |               |
|   |                             |                             | 年 延 入 院 ・ 外 来 患 者 数 (人) |                       |               | 204,128       |               |
|   |                             | イ 注 射                       | 注 射 薬 品 費 (円)           | (円)                   | 2,036         | 415,548,243   |               |
|   |                             |                             | 年 延 入 院 ・ 外 来 患 者 数 (人) |                       |               | 204,128       |               |
|   |                             | ウ その他薬品                     | そ の 他 の 薬 品 費 (円)       | (円)                   | 834           | 170,343,975   |               |
|   |                             |                             | 年 延 入 院 ・ 外 来 患 者 数 (人) |                       |               | 204,128       |               |
|   |                             | 計                           | 薬 品 費 (円)               | (円)                   | 3,500         | 714,544,238   |               |
|   |                             |                             | 年 延 入 院 ・ 外 来 患 者 数 (人) |                       |               | 204,128       |               |
| 用 | (2) 入院患者一人一日当り給食材料費         |                             | 患 者 用 給 食 材 料 費 (円)     | (円)                   | 652           | 39,208,393    |               |
|   |                             |                             | 年 延 入 院 患 者 数 (人)       |                       |               | 60,093        |               |
|   | (3) 薬品使用効 率                 | ア 投 薬                       | 薬 品 収 入 (投 薬 分) (円)     | ×100 (%)              | 108.6         | 139,655,283   |               |
|   |                             |                             | 投 薬 用 薬 品 払 出 原 価 (円)   |                       |               | 128,652,020   |               |
|   |                             | イ 注 射                       | 薬 品 収 入 (注 射 分) (円)     | ×100 (%)              | 110.6         | 459,774,312   |               |
|   |                             |                             | 注 射 用 薬 品 払 出 原 価 (円)   |                       |               | 415,548,243   |               |
| 5 | 診 対 療 する 収 入 割 に 合          | (1) 投 薬 ・ 注 射 収 入           | 投 薬 注 射 収 入 (円)         | ×100 (%)              | 11.5          | 599,429,595   |               |
|   |                             |                             | 入 院 ・ 外 来 収 益 (円)       |                       |               | 5,209,002,260 |               |
|   |                             | (2) 検 査 収 入                 | 検 査 収 入 (円)             | ×100 (%)              | 15.7          | 819,150,177   |               |
|   |                             | 入 院 ・ 外 来 収 益 (円)           |                         |                       | 5,209,002,260 |               |               |
|   |                             | (3) 放 射 線 収 入               | 放 射 線 収 入 (円)           | ×100 (%)              | 8.2           | 427,502,873   |               |
|   |                             |                             | 入 院 ・ 外 来 収 益 (円)       |                       |               | 5,209,002,260 |               |
| 6 | (1) 医 業 収 益 に 対 する 割 合      | 医療材料費                       | ア 薬 品 費 (投 薬 ・ 注 射)     | 薬 品 費 (投 薬 ・ 注 射) (円) | ×100 (%)      | 9.3           | 544,200,263   |
|   |                             |                             |                         | 医 業 収 益 (円)           |               |               | 5,828,051,092 |
|   |                             |                             | イ 給 食 材 料 費             | 給 食 材 料 費 (円)         | ×100 (%)      | 0.7           | 39,208,393    |
|   |                             |                             |                         | 医 業 収 益 (円)           |               |               | 5,828,051,092 |
|   |                             | ウ その他医療材料費                  | そ の 他 医 療 材 料 費 (円)     | ×100 (%)              | 12.3          | 717,772,328   |               |
|   |                             | 医 業 収 益 (円)                 |                         |                       | 5,828,051,092 |               |               |
|   | 計                           | 医 療 材 料 費 (円)               | ×100 (%)                | 22.3                  | 1,301,180,984 |               |               |
|   |                             | 医 業 収 益 (円)                 |                         |                       | 5,828,051,092 |               |               |
|   | (2) 職 員 給 与 費               | 職 員 給 与 費 (円)               | ×100 (%)                | 72.4                  | 4,219,328,680 |               |               |
|   |                             | 医 業 収 益 (円)                 |                         |                       | 5,828,051,092 |               |               |
| 7 | 検 査 の 状 況                   | (1) 患 者 100 人 当 り 検 査 件 数   | 年 間 検 査 件 数 (件)         | ×100 (件)              | 640.2         | 1,306,803     |               |
|   |                             |                             | 年 延 入 院 ・ 外 来 患 者 数 (人) |                       |               | 204,128       |               |
|   |                             | (2) 患 者 100 人 当 り 放 射 線 件 数 | 年 間 放 射 線 件 数 (件)       | ×100 (件)              | 27.0          | 55,044        |               |
|   |                             | 年 延 入 院 ・ 外 来 患 者 数 (人)     |                         |                       | 204,128       |               |               |
|   | (3) 検 査 技 師 1 人 当 り 検 査 件 数 | 年 間 検 査 件 数 (件)             | (件)                     | 145,200               | 1,306,803     |               |               |
|   |                             | 年 度 末 検 査 技 師 数 (人)         |                         |                       | 9             |               |               |

| 項 目  |  | 算 出 基 礎  | 比率額等       | 算出基礎の数値                      |
|--|--|--|------------|------------------------------|
| 7<br>検査<br>の<br>状<br>況                         | (4) 検査技師1人当り検査収入                                     | 検 査 収 入 (円)<br>年度末検査技師数 (人) (千円)                   | 91,017     | 819,150,177<br>9             |
|  | (5) 放射線技師1人当り放射線<br>件数                               | 年 間 放 射 線 件 数 (件)<br>年度末放射線技師数 (人) (件)             | 4,587      | 55,044<br>12                 |
|  | (6) 放射線技師1人当り放射線<br>収入                               | 放 射 線 収 入 (円)<br>年度末放射線技師数 (人) (千円)                | 35,625     | 427,502,873<br>12            |
| 8<br>室<br>料<br>差<br>額                          | (1) 一人一日当り徴収額  | イ. 個 室 (最 高)~(最 低) (円)                             | —          | 16,500~7,700                 |
|  | (2) 入院収益に対する<br>室料差額収入の割合                            | 室 料 差 額 収 入 (円)<br>入 院 収 益 (円) ×100 (%)            | 1.2        | 38,252,641<br>3,292,763,181  |
|  | (3) 経常収益に対する<br>室料差額収入の割合                            | 室 料 差 額 収 入 (円)<br>経 常 収 益 (円) ×100 (%)            | 0.4        | 38,252,641<br>10,809,787,326 |
|  | (4) 総病床数に対する室料<br>差額対象病床数の割合                         | 室料差額対象病床数 (床)<br>総 病 床 数 (床) ×100 (%)              | 16.4       | 50<br>305                    |
| 9<br>病<br>床<br>百<br>床<br>当<br>り<br>職<br>員<br>数 | (1) 医 師  | 年 度 末 医 師 数 (人)<br>年度末許可病床数 (床) ×100 (人)           | 17.7       | 54<br>305                    |
|  | (2) ア 看 護 師  | 年 度 末 看 護 師 数 (人)<br>年度末許可病床数 (床) ×100 (人)         | 63.6       | 194<br>305                   |
|  |  | 年 度 末 准 看 護 師 数 (人)<br>年度末許可病床数 (床) ×100 (人)       | 0.0        | 0<br>305                     |
|  | イ 准 看 護 師  | 年 度 末 看 護 助 手 数 (人)<br>年度末許可病床数 (床) ×100 (人)       | 1.0        | 3<br>305                     |
|  |  | 年 度 末 看 護 部 門 職 員 数 (人)<br>年度末許可病床数 (床) ×100 (人)   | 64.6       | 197<br>305                   |
|  | (3) 薬 剤 部 門 職 員                                      | 年 度 末 薬 剤 部 門 職 員 数 (人)<br>年度末許可病床数 (床) ×100 (人)   | 3.9        | 12<br>305                    |
|  | (4) 事 務 部 門 職 員                                      | 年 度 末 事 務 部 門 職 員 数 (人)<br>年度末許可病床数 (床) ×100 (人)   | 6.6        | 20<br>305                    |
|  | (5) 給 食 部 門 職 員                                      | 年 度 末 給 食 部 門 職 員 数 (人)<br>年度末許可病床数 (床) ×100 (人)   | 0.7        | 2<br>305                     |
|  | (6) 放 射 線 部 門 職 員                                    | 年 度 末 放 射 線 部 門 職 員 数 (人)<br>年度末許可病床数 (床) ×100 (人) | 3.9        | 12<br>305                    |
| (7) 診 療 検 査 部 門 職 員                            | 年 度 末 診 療 検 査 部 門 職 員 数 (人)<br>年度末許可病床数 (床) ×100 (人) | 2.9  | 9<br>305   |                              |
| (8) そ の 他 の 職 員                                | 年 度 末 そ の 他 の 職 員 数 (人)<br>年度末許可病床数 (床) ×100 (人)     | 16.4   | 50<br>305  |                              |
| (9) 全 職 員                                      | 年 度 末 全 職 員 数 (人)<br>年度末許可病床数 (床) ×100 (人)           | 116.7  | 356<br>305 |                              |

- (注) 1 4の(1)のイ及び(3)のイ、6の(1)のアにおける薬品費は、血液分を除いた金額。  
2 6の医業収益は、地方公営企業法第17条の2第1項第1号に該当する他会計繰入金210,078,000円を含む。  
3 6の(2)の職員給与費は医業費用の給与費4,274,482,040円から報酬(会計年度任用職員分を除く)、退職給与金、児童手当の合計額55,153,360円を除く金額。  
4 9の年度末職員数は、常勤職員の数。

## (3)市町村別延患者数調べ

| 診療科         |    | あきる野市   |         | 日の出町   |        | 檜原村   |       | 青梅市   |       |
|-------------|----|---------|---------|--------|--------|-------|-------|-------|-------|
|             |    | 2       | 3       | 2      | 3      | 2     | 3     | 2     | 3     |
| 内 科         | 入院 | 16,925  | 15,577  | 4,525  | 4,866  | 992   | 581   | 1,663 | 1,525 |
|             | 外来 | 33,553  | 36,753  | 11,064 | 11,757 | 736   | 808   | 1,644 | 1,706 |
|             | 小計 | 50,478  | 52,330  | 15,589 | 16,623 | 1,728 | 1,389 | 3,307 | 3,231 |
| 小 児 科       | 入院 | 193     | 50      | 65     | 29     | 0     | 0     | 8     | 5     |
|             | 外来 | 1,141   | 1,125   | 299    | 400    | 17    | 10    | 66    | 94    |
|             | 小計 | 1,334   | 1,175   | 364    | 429    | 17    | 10    | 74    | 99    |
| 外 科         | 入院 | 4,635   | 3,976   | 799    | 966    | 114   | 143   | 251   | 230   |
|             | 外来 | 5,329   | 5,542   | 1,121  | 1,227  | 168   | 144   | 206   | 255   |
|             | 小計 | 9,964   | 9,518   | 1,920  | 2,193  | 282   | 287   | 457   | 485   |
| 乳 腺 外 科     | 入院 | 85      | 98      | 0      | 70     | 0     | 0     | 14    | 0     |
|             | 外来 | 2,295   | 2,123   | 577    | 626    | 57    | 59    | 291   | 250   |
|             | 小計 | 2,380   | 2,221   | 577    | 696    | 57    | 59    | 305   | 250   |
| 整 形 外 科     | 入院 | 4,200   | 4,643   | 1,194  | 1,001  | 142   | 487   | 430   | 259   |
|             | 外来 | 10,467  | 11,165  | 3,370  | 3,270  | 241   | 357   | 446   | 467   |
|             | 小計 | 14,667  | 15,808  | 4,564  | 4,271  | 383   | 844   | 876   | 726   |
| 脳 神 経 外 科   | 入院 | 2,309   | 2,573   | 359    | 512    | 79    | 32    | 178   | 216   |
|             | 外来 | 4,609   | 4,657   | 1,259  | 1,270  | 135   | 150   | 356   | 361   |
|             | 小計 | 6,918   | 7,230   | 1,618  | 1,782  | 214   | 182   | 534   | 577   |
| 産 婦 人 科     | 入院 | 1,300   | 1,283   | 490    | 353    | 36    | 25    | 122   | 80    |
|             | 外来 | 3,583   | 4,646   | 933    | 1,197  | 72    | 98    | 227   | 228   |
|             | 小計 | 4,883   | 5,929   | 1,423  | 1,550  | 108   | 123   | 349   | 308   |
| 眼 科         | 入院 | 530     | 476     | 170    | 159    | 38    | 27    | 15    | 15    |
|             | 外来 | 2,845   | 2,894   | 1,145  | 1,012  | 110   | 117   | 90    | 102   |
|             | 小計 | 3,375   | 3,370   | 1,315  | 1,171  | 148   | 144   | 105   | 117   |
| 耳 鼻 咽 喉 科   | 入院 | 129     | 48      | 18     | 8      | 0     | 0     | 18    | 8     |
|             | 外来 | 3,502   | 3,855   | 1,331  | 1,429  | 88    | 80    | 146   | 127   |
|             | 小計 | 3,631   | 3,903   | 1,349  | 1,437  | 88    | 80    | 164   | 135   |
| 皮 膚 科       | 入院 | 150     | 247     | 105    | 48     | 17    | 44    | 47    | 0     |
|             | 外来 | 6,300   | 6,934   | 2,352  | 2,214  | 123   | 139   | 392   | 346   |
|             | 小計 | 6,450   | 7,181   | 2,457  | 2,262  | 140   | 183   | 439   | 346   |
| 泌 尿 器 科     | 入院 | 1,779   | 1,420   | 488    | 312    | 217   | 71    | 137   | 34    |
|             | 外来 | 6,609   | 7,210   | 1,739  | 1,737  | 244   | 327   | 202   | 212   |
|             | 小計 | 8,388   | 8,630   | 2,227  | 2,049  | 461   | 398   | 339   | 246   |
| 緩 和 治 療 科   | 入院 | 920     | 1,198   | 175    | 366    | 28    | 33    | 372   | 322   |
|             | 外来 | 7       | 11      | 1      | 0      | 0     | 1     | 5     | 10    |
|             | 小計 | 927     | 1,209   | 176    | 366    | 28    | 34    | 377   | 332   |
| リハビリテーション科  | 入院 | 4,385   | 1,170   | 583    | 101    | 274   | 107   | 1,136 | 116   |
|             | 外来 | 119     | 27      | 38     | 4      | 1     | 0     | 9     | 7     |
|             | 小計 | 4,504   | 1,197   | 621    | 105    | 275   | 107   | 1,145 | 123   |
| 放 射 線 科     | 入院 | 0       | 0       | 0      | 0      | 0     | 0     | 0     | 0     |
|             | 外来 | 571     | 558     | 201    | 176    | 15    | 20    | 31    | 24    |
|             | 小計 | 571     | 558     | 201    | 176    | 15    | 20    | 31    | 24    |
| 歯 科 口 腔 外 科 | 入院 | 20      | 185     | 0      | 7      | 0     | 0     | 0     | 0     |
|             | 外来 | 1,664   | 1,696   | 537    | 690    | 13    | 25    | 150   | 90    |
|             | 小計 | 1,684   | 1,881   | 537    | 697    | 13    | 25    | 150   | 90    |
| 麻 酔 科       | 入院 | 0       | 0       | 0      | 0      | 0     | 0     | 0     | 0     |
|             | 外来 | 690     | 903     | 172    | 201    | 24    | 24    | 181   | 204   |
|             | 小計 | 690     | 903     | 172    | 201    | 24    | 24    | 181   | 204   |
| 血 液 浄 化 療 法 | 入院 | 0       | 0       | 0      | 0      | 0     | 0     | 0     | 0     |
|             | 外来 | 3,693   | 2,904   | 818    | 717    | 26    | 0     | 0     | 0     |
|             | 小計 | 3,693   | 2,904   | 818    | 717    | 26    | 0     | 0     | 0     |
| 計           | 入院 | 37,560  | 32,944  | 8,971  | 8,798  | 1,937 | 1,550 | 4,391 | 2,810 |
|             | 外来 | 86,977  | 93,003  | 26,957 | 27,927 | 2,070 | 2,359 | 4,442 | 4,483 |
|             | 小計 | 124,537 | 125,947 | 35,928 | 36,725 | 4,007 | 3,909 | 8,833 | 7,293 |
| 市町村構成比(%)   | 入院 | 57.3    | 54.8    | 13.7   | 14.6   | 2.9   | 2.6   | 6.7   | 4.7   |
|             | 外来 | 63.8    | 64.6    | 19.8   | 19.4   | 1.5   | 1.6   | 3.3   | 3.1   |
|             | 小計 | 61.7    | 61.7    | 17.8   | 18.0   | 2.0   | 1.9   | 4.4   | 3.6   |

| 八王子市  |       | 福生市   |       | 羽村市   |       | その他    |        | 計       |         | 診療科構成比(%) |       |
|-------|-------|-------|-------|-------|-------|--------|--------|---------|---------|-----------|-------|
| 2     | 3     | 2     | 3     | 2     | 3     | 2      | 3      | 2       | 3       | 2         | 3     |
| 1,633 | 1,882 | 694   | 770   | 439   | 538   | 2,167  | 3,619  | 29,038  | 29,358  | 44.3      | 48.9  |
| 2,265 | 2,422 | 1,134 | 1,179 | 469   | 577   | 2,477  | 2,604  | 53,342  | 57,806  | 39.1      | 40.1  |
| 3,898 | 4,304 | 1,828 | 1,949 | 908   | 1,115 | 4,644  | 6,223  | 82,380  | 87,164  | 40.8      | 42.7  |
| 0     | 0     | 0     | 0     | 0     | 0     | 38     | 16     | 304     | 100     | 0.5       | 0.2   |
| 64    | 81    | 29    | 40    | 25    | 45    | 89     | 80     | 1,730   | 1,875   | 1.3       | 1.3   |
| 64    | 81    | 29    | 40    | 25    | 45    | 127    | 96     | 2,034   | 1,975   | 1.0       | 1.0   |
| 526   | 241   | 19    | 21    | 159   | 304   | 407    | 498    | 6,910   | 6,379   | 10.5      | 10.6  |
| 386   | 376   | 80    | 98    | 123   | 128   | 377    | 306    | 7,790   | 8,076   | 5.7       | 5.6   |
| 912   | 617   | 99    | 119   | 282   | 432   | 784    | 804    | 14,700  | 14,455  | 7.3       | 7.1   |
| 0     | 0     | 0     | 0     | 0     | 0     | 21     | 27     | 120     | 195     | 0.2       | 0.3   |
| 123   | 84    | 36    | 50    | 57    | 43    | 192    | 180    | 3,628   | 3,415   | 2.7       | 2.4   |
| 123   | 84    | 36    | 50    | 57    | 43    | 213    | 207    | 3,748   | 3,610   | 1.9       | 1.8   |
| 534   | 360   | 421   | 125   | 98    | 50    | 485    | 625    | 7,504   | 7,550   | 11.4      | 12.6  |
| 733   | 708   | 270   | 185   | 117   | 100   | 642    | 615    | 16,286  | 16,867  | 11.9      | 11.7  |
| 1,267 | 1,068 | 691   | 310   | 215   | 150   | 1,127  | 1,240  | 23,790  | 24,417  | 11.8      | 12.0  |
| 202   | 389   | 117   | 47    | 47    | 120   | 181    | 310    | 3,472   | 4,199   | 5.3       | 7.0   |
| 275   | 319   | 185   | 183   | 91    | 130   | 371    | 351    | 7,281   | 7,421   | 5.3       | 5.2   |
| 477   | 708   | 302   | 230   | 138   | 250   | 552    | 661    | 10,753  | 11,620  | 5.3       | 5.7   |
| 53    | 96    | 34    | 87    | 19    | 8     | 306    | 375    | 2,360   | 2,307   | 3.6       | 3.8   |
| 241   | 286   | 104   | 125   | 72    | 62    | 394    | 624    | 5,626   | 7,266   | 4.1       | 5.1   |
| 294   | 382   | 138   | 212   | 91    | 70    | 700    | 999    | 7,986   | 9,573   | 4.0       | 4.7   |
| 398   | 418   | 7     | 3     | 5     | 9     | 223    | 168    | 1,386   | 1,275   | 2.1       | 2.1   |
| 403   | 331   | 58    | 58    | 17    | 49    | 263    | 183    | 4,931   | 4,746   | 3.6       | 3.3   |
| 801   | 749   | 65    | 61    | 22    | 58    | 486    | 351    | 6,317   | 6,021   | 3.1       | 2.9   |
| 18    | 3     | 7     | 0     | 16    | 0     | 9      | 9      | 215     | 76      | 0.3       | 0.1   |
| 196   | 198   | 98    | 101   | 79    | 76    | 226    | 209    | 5,666   | 6,075   | 4.2       | 4.2   |
| 214   | 201   | 105   | 101   | 95    | 76    | 235    | 218    | 5,881   | 6,151   | 2.9       | 3.0   |
| 13    | 0     | 2     | 2     | 0     | 0     | 58     | 10     | 392     | 351     | 0.6       | 0.6   |
| 504   | 477   | 120   | 126   | 80    | 130   | 465    | 405    | 10,336  | 10,771  | 7.6       | 7.5   |
| 517   | 477   | 122   | 128   | 80    | 130   | 523    | 415    | 10,728  | 11,122  | 5.3       | 5.4   |
| 118   | 93    | 54    | 165   | 50    | 26    | 61     | 201    | 2,904   | 2,322   | 4.4       | 3.9   |
| 371   | 396   | 124   | 142   | 68    | 54    | 328    | 359    | 9,685   | 10,437  | 7.1       | 7.2   |
| 489   | 489   | 178   | 307   | 118   | 80    | 389    | 560    | 12,589  | 12,759  | 6.2       | 6.2   |
| 245   | 245   | 316   | 232   | 110   | 430   | 1,236  | 1,191  | 3,402   | 4,017   | 5.2       | 6.7   |
| 3     | 5     | 6     | 6     | 0     | 8     | 25     | 37     | 47      | 78      | 0.0       | 0.1   |
| 248   | 250   | 322   | 238   | 110   | 438   | 1,261  | 1,228  | 3,449   | 4,095   | 1.7       | 2.0   |
| 144   | 0     | 432   | 0     | 148   | 189   | 469    | 70     | 7,571   | 1,753   | 11.6      | 2.9   |
| 11    | 0     | 2     | 1     | 0     | 0     | 2      | 3      | 182     | 42      | 0.1       | 0.0   |
| 155   | 0     | 434   | 1     | 148   | 189   | 471    | 73     | 7,753   | 1,795   | 3.9       | 0.9   |
| 0     | 0     | 0     | 0     | 0     | 0     | 0      | 0      | 0       | 0       | 0.0       | 0.0   |
| 33    | 34    | 8     | 7     | 13    | 7     | 32     | 36     | 904     | 862     | 0.7       | 0.6   |
| 33    | 34    | 8     | 7     | 13    | 7     | 32     | 36     | 904     | 862     | 0.5       | 0.4   |
| 0     | 17    | 0     | 0     | 0     | 0     | 0      | 2      | 20      | 211     | 0.0       | 0.3   |
| 104   | 84    | 23    | 31    | 13    | 51    | 163    | 130    | 2,667   | 2,797   | 2.0       | 1.9   |
| 104   | 101   | 23    | 31    | 13    | 51    | 163    | 132    | 2,687   | 3,008   | 1.3       | 1.5   |
| 0     | 0     | 0     | 0     | 0     | 0     | 0      | 0      | 0       | 0       | 0.0       | 0.0   |
| 44    | 29    | 26    | 55    | 49    | 63    | 101    | 81     | 1,287   | 1,560   | 1.0       | 1.1   |
| 44    | 29    | 26    | 55    | 49    | 63    | 101    | 81     | 1,287   | 1,560   | 0.6       | 0.8   |
| 0     | 0     | 0     | 0     | 0     | 0     | 0      | 0      | 0       | 0       | 0.0       | 0.0   |
| 197   | 158   | 6     | 0     | 0     | 0     | 157    | 162    | 4,897   | 3,941   | 3.6       | 2.7   |
| 197   | 158   | 6     | 0     | 0     | 0     | 157    | 162    | 4,897   | 3,941   | 2.4       | 1.9   |
| 3,884 | 3,744 | 2,103 | 1,452 | 1,091 | 1,674 | 5,661  | 7,121  | 65,598  | 60,093  | 100.0     | 100.0 |
| 5,953 | 5,988 | 2,309 | 2,387 | 1,273 | 1,523 | 6,304  | 6,365  | 136,285 | 144,035 | 100.0     | 100.0 |
| 9,837 | 9,732 | 4,412 | 3,839 | 2,364 | 3,197 | 11,965 | 13,486 | 201,883 | 204,128 | 100.0     | 100.0 |
| 5.9   | 6.2   | 3.2   | 2.4   | 1.7   | 2.8   | 8.6    | 11.9   | 100.0   | 100.0   |           |       |
| 4.4   | 4.2   | 1.7   | 1.6   | 0.9   | 1.1   | 4.6    | 4.4    | 100.0   | 100.0   |           |       |
| 4.9   | 4.8   | 2.2   | 1.9   | 1.1   | 1.5   | 5.9    | 6.6    | 100.0   | 100.0   |           |       |

## 第4 会 計

### 1 重要契約の要旨

#### (1)建設工事等の契約 (7,000千円以上のもの)

| 契約年月日    | 契約件名           | 契約金額       | 契約の相手方         |
|----------|----------------|------------|----------------|
| 令和3年3月4日 | 医療用無停電電源装置更新工事 | 33,000,000 | 東芝インフラシステムズ(株) |

#### (2)土地の購入及び売却契約 (7,000千円以上のもの)

該当事項なし

#### (3)器械備品の購入契約 (7,000千円以上のもの)

(単位:円)

| 契約年月日      | 契約件名               | 契約金額        | 契約の相手方          |
|------------|--------------------|-------------|-----------------|
| 令和3年8月9日   | 電子カルテシステム          | 572,000,000 | 富士通Japan(株)     |
| 令和3年8月9日   | 放射線画像システム          | 94,490,000  | 富士フイルムメディカル(株)  |
| 令和3年8月9日   | 生理検査システム           | 87,450,000  | 日本光電工業(株)       |
| 令和3年8月9日   | 眼科ファイリングシステム       | 20,900,000  | (株)トラストメディカル    |
| 令和3年8月9日   | ナースコールシステム         | 14,850,000  | アイホン(株)         |
| 令和3年8月9日   | 調剤支援システム           | 8,560,860   | (株)トーショー        |
| 令和3年8月23日  | デジタルX線TVシステム装置     | 34,540,000  | サンメディックス(株)     |
| 令和3年8月24日  | 手術管理システム           | 38,500,000  | (株)イノメディックス     |
| 令和3年8月24日  | 麻酔情報モニタリングシステム     | 28,050,000  | (株)イノメディックス     |
| 令和3年8月24日  | 移動式X線撮影装置          | 11,000,000  | (株)メディセオ        |
| 令和3年9月10日  | 内視鏡ファイリングシステム      | 19,250,000  | オリンパスマーケティング(株) |
| 令和3年10月13日 | 患者監視装置 一式          | 11,880,000  | フクダ電子東京西販売(株)   |
| 令和3年11月19日 | 角度可変2検出器ガンマカメラ装置   | 62,480,000  | 丸文通商(株)         |
| 令和3年12月17日 | 地域連携システム           | 26,400,000  | 富士通Japan(株)     |
| 令和4年1月12日  | デジタル乳房撮影医用画像保存システム | 18,480,000  | (株)メディセオ        |

### 2 企業債及び一時借入金の概況

#### (1)企業債

(単位:円)

| 目 的      | 前年度末残高        | 本年度借入高        | 本年度償還高      | 本年度末残高        |
|----------|---------------|---------------|-------------|---------------|
| 医療機器整備事業 | 668,419,448   | 1,000,000,000 | 160,300,308 | 1,508,119,140 |
| 病院施設整備事業 | 7,455,189,007 | 33,000,000    | 478,699,364 | 7,009,489,643 |
| 計        | 8,123,608,455 | 1,033,000,000 | 638,999,672 | 8,517,608,783 |



## (2)一時借入金

(単位:円)

| 目 的    | 前 年 度 末 残 高 | 本 年 度 借 入 月 末 残 高 最 高 額 | 本 年 度 末 残 高 |
|--------|-------------|-------------------------|-------------|
| 財政調整資金 | 220,000,000 | 0                       | 0           |

## 3 その他会計経理に関する重要事項

該当事項なし

## 第5 附帯事項

該当事項なし

## 第6 その他

## 1 決算日後に生じた企業団の状況に関する重要な事実

該当事項なし

## 2 阿伎留病院企業団構成市町村分賦金調

| 区 分   | 分 賦 金 内 訳      |                        |               |               |               | 普通交付税<br>措置分<br>調整額<br>(D) | 合 計<br>(100%)<br>(A)+(B)+(C)<br>+(D)=(E) | 負担割合         |
|-------|----------------|------------------------|---------------|---------------|---------------|----------------------------|--|--------------|
|       | 均等割(9%)<br>(A) | 人口割(30%)               |               | 患者割(61%)      |               |                            |  |              |
|       |                | 令和2年<br>10月1日<br>現在総人口 | (B)           | 令和元年度<br>延患者数 | (C)           |                            |  |              |
| あきる野市 | 千円<br>31,304   | 人<br>80,292            | 千円<br>253,859 | 人<br>148,115  | 千円<br>485,536 | 千円<br>11,255               | 千円<br>781,954                            | %<br>74.9390 |
| 日の出町  | 31,304         | 16,594                 | 52,465        | 40,972        | 134,311       | △ 8,999                    | 209,081                                  | 20.0374      |
| 檜原村   | 31,304         | 2,123                  | 6,712         | 5,082         | 16,659        | △ 2,256                    | 52,419                                   | 5.0236       |
| 計     | 93,912         | 99,009                 | 313,036       | 194,169       | 636,506       | 0                          | 1,043,454                                | 100.0000     |

## IV 阿伎留病院企業団がん対策推進基金運用状況報告書

(単位:円)

| 区 分 | 前 年 度 末 残 高 | 当 年 度 増 加 額 | 当 年 度 減 少 額 | 当 年 度 残 高 |
|-----|-------------|-------------|-------------|-----------|
| 預 金 | 610,659     | 100,006     | 58,080      | 652,585   |
| 計   | 610,659     | 100,006     | 58,080      | 652,585   |

## 阿伎留病院企業団病院事業会計書類に関する注記事項

### 1 重要な会計方針に係る事項

#### (1) たな卸資産の評価基準及び評価方法

##### ① 貯蔵品

先入先出法による原価法

#### (2) 固定資産の減価償却の方法

##### ① 有形固定資産(リース資産を除く)

減価償却の方法 定額法による。

|        |      |        |
|--------|------|--------|
| 主な耐用年数 | 建物   | 6～39年  |
|        | 構築物  | 10～50年 |
|        | 器械備品 | 4～20年  |
|        | 車両   | 5年     |

##### ② 無形固定資産(リース資産を除く。)

減価償却の方法 定額法による。

##### ③ リース資産

・所有権移転ファイナンス・リース取引に係るリース資産

自己所有の固定資産に適用する減価償却方法と同一の方法を採用している。

・所有権移転外ファイナンス・リース取引に係るリース資産

リース期間を耐用年数とし、残存価額を零とする定額法を採用している。

#### (3) 引当金の計上方法

##### ① 退職給付引当金

当年度末における職員に対する退職手当の要支給額から、東京都市町村職員退職手当組合における積立金相当額を控除した金額を計上している。

##### ② 賞与引当金

職員の期末・勤勉手当の支給に備えるため、当年度末における支給見込額に基づき、当年度の負担に属する額を計上している。

##### ③ 法定福利引当金

職員の期末・勤勉手当の支給に係る法定福利費の支出に備えるため、当年度末における支給見込額に基づき、当年度の負担に属する額を計上している。

##### ④ 貸倒引当金

債権の不納欠損による損失に備えるため、実績率等による回収不能見込額を計上して

いる。

⑤ その他引当金

温室効果ガス排出量取引に係る負担金の支出に備えるため、当年度末における削減不足量より負担見込額を算出し、引当金を計上している。

(4) 収益及び費用の計上基準

収益及び費用ともに発生主義により計上している。

(5) 消費税等の会計処理

消費税及び地方消費税の会計処理は、税抜方式によっている。なお、控除対象外消費税等については、当年度の費用として処理している。ただし、平成16年度から平成19年度に取得した固定資産(建物等)に係る控除対象外消費税等については、投資の長期前払消費税勘定に計上し20年間で均等償却を行っている。

2 キャッシュフロー計算書に関する注記

(1) キャッシュフロー計算書の作成方法

間接法

(2) キャッシュフロー計算書における資金の範囲

キャッシュフロー計算書における資金は、現金及び預金である。

(3) 重要な非資金取引

① 当年度、新たに計上したファイナンス・リース取引に係る資産の額は9,870,000円、負債の額は10,857,000円である。

② 当年度、受贈により取得した資産の額は411,618円である。

3 貸借対照表関係

(1) 企業債の償還に係る構成市町村による負担に関する事項

貸借対照表に計上されている企業債(1年以内に償還予定のものも含む)のうち、他会計が負担すると見込まれる額は、4,779,800千円である。

4 減損損失関係

該当資産なし